



EDV6X DOOR ENTRY

ΚΑΤΑΛΟΓΟΣ ΕΛΛΗΝΙΚΑ



VIEW
IoT smart life





CONNECTED
PRODUCT



Η εικόνα ενός συστήματος “έξυπνων” προϊόντων και συναφών συστημάτων.

Το View είναι μια μοναδική πλατφόρμα που περιλαμβάνει συνδεδεμένα συστήματα και προϊόντα για τις νέες κατασκευές, την ανακαίνιση ή τον εκσυγχρονισμό υπάρχουσών εγκαταστάσεων. Ένα σύνολο λύσεων για την άνεση, την ενεργειακή απόδοση και την ασφάλεια, οι οποίες συνδυάζονται αισθητικά, καθώς και εξατομικευμένων προϊόντων, ώστε να ανταποκρίνονται σε κάθε αρχιτεκτονικό χώρο. Διασυνδεδεμένα συστήματα και προϊόντα που επικοινωνούν μεταξύ τους με σταθερό και άριστα ενσωματωμένο τρόπο, ώστε να ανταποκρίνονται πραγματικά στις ανάγκες διαβίωσης και να δημιουργούν τους κατάλληλους χώρους.

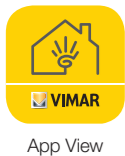
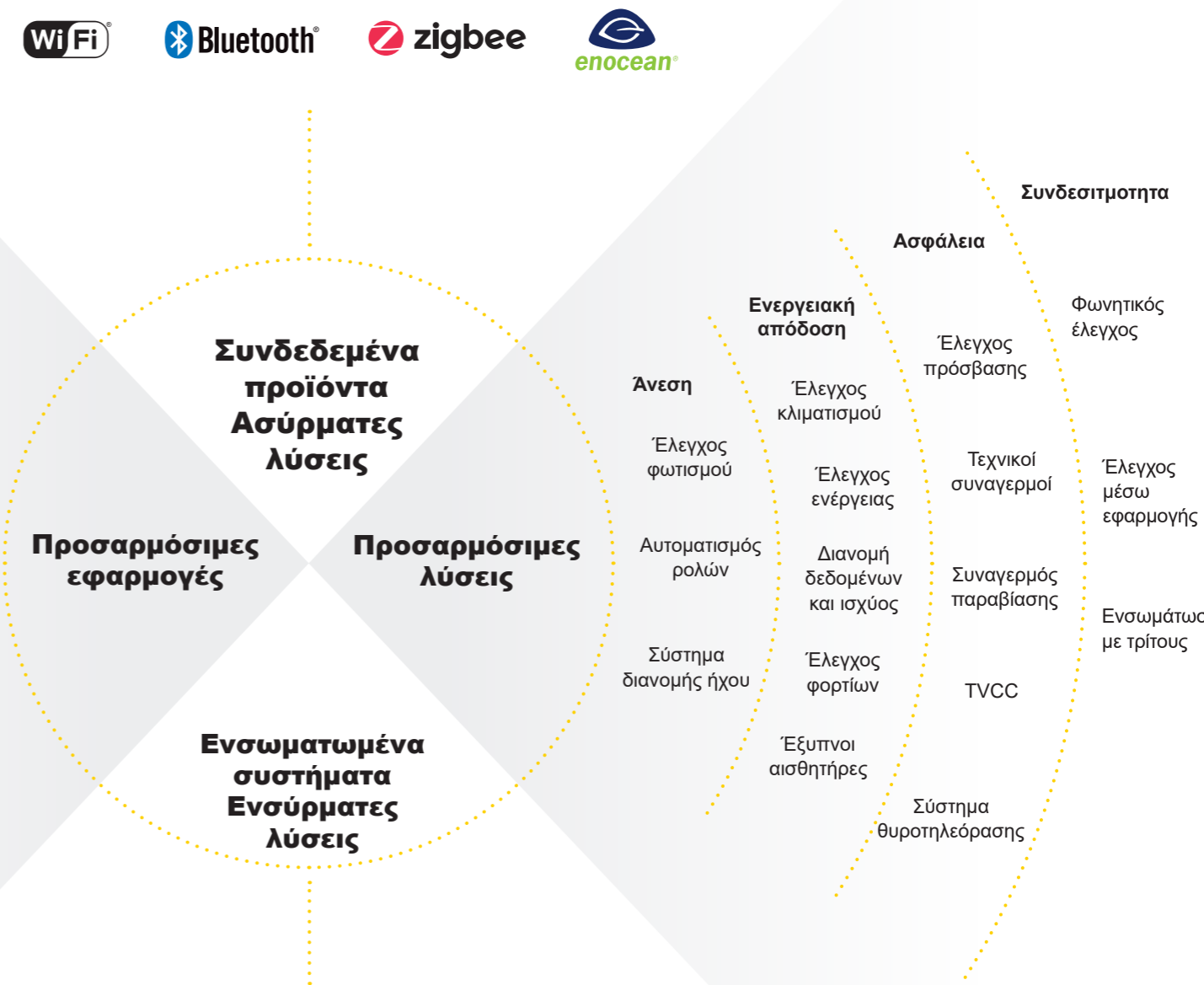
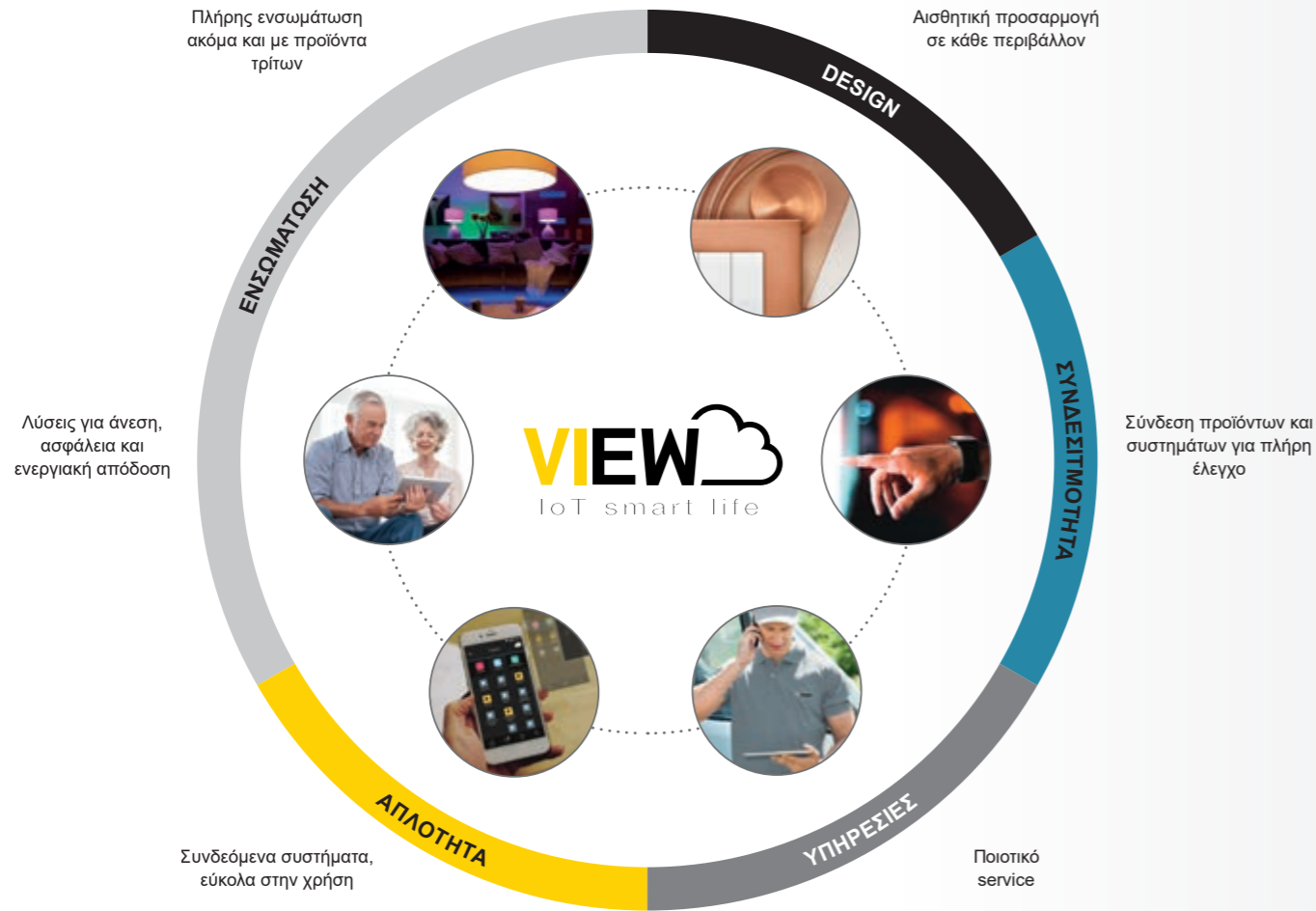
Οι λύσεις μας σέβονται την ταυτότητα κάθε χώρου. Για να επεκτείνετε το οικοσύστημά σας με έξυπνο, απλό και σταθερό τρόπο, για συνολικό έλεγχο του σπιτιού και του κτηρίου.



Μία μοναδική εφαρμογή: μία μοναδική εμπειρία και μία διαισθητική διεπαφή. Μπορεί να διαχειρίζεται, να ελέγχει και να δημιουργεί σενάρια. Μπορείτε να ενσωματώσετε την εφαρμογή στην πλατφόρμα IFTTT για ενσωμάτωση των μηχανισμών τρίτων. Μέσω της εφαρμογής VIEW και του Vimar Cloud, συνδέστε με τους χώρους σας όπου κι αν βρίσκεστε και είστε πάντα ενημερωμένοι σχετικά με αυτό που συμβαίνει εντός και εκτός του κτηρίου. Σε σύνδεση απλά με τον κόσμο σας.

Η επικοινωνία είναι απλή με το σύστημα θυροτηλεόρασης Einox.

Το να παρακολουθείτε τον εξωτερικό χώρο του σπιτιού σας, να γνωρίζετε ποιος χτυπά την πόρτα σας, ακόμη και όταν είστε εκτός σπιτιού, να επικοινωνείτε με ακρίβεια είναι σημαντικές ενέργειες για μια ήρεμη καθημερινότητα. Για τον σκοπό αυτό, είναι απαραίτητο να υπάρχουν προηγμένες λύσεις με καινοτόμο τεχνολογία και μια πλήρη σειρά που να εγγυώνται ασφάλεια και σαφήνεια, συνδυάζοντας παράλληλα την ευκολία χρήσης με την ευκολία εγκατάστασης.

Τεχνολογίες υψηλής απόδοσης για πολλαπλασιασμό των λύσεων.

Οι τεχνολογίες IP, SIP και Due Fili Plus παρέχουν τη δυνατότητα δημιουργίας εγκαταστάσεων ακόμη και μεγάλων διαστάσεων με ευκολία, γεγονός που διασφαλίζει την υψηλότερη δυνατή απόδοση σε κάθε τύπο κτηρίου, από μικρές κατοικίες έως μεγάλα συγκροτήματα κατοικιών. Συστήματα ιδιαίτερα υψηλής απόδοσης που είναι σε θέση να ανταποκριθούν με ακρίβεια σε όλες τις απαιτήσεις του κατασκευαστικού τομέα.



Μεγάλη γκάμα εξωτερικών και εσωτερικών στοιχείων.

Μεγάλη επιλογή θυροτηλεοράσεων, θυροτηλέφωνων και εξωτερικών στοιχείων για τον οικιακό και τον τριτογενή τομέα. Τα προϊόντα διατίθενται σε διάφορες διαστάσεις, σχέδια, μεθόδους κατασκευής, τύπους εγκαταστάσεων, λειτουργίες smart, εύκολες λειτουργίες και δυνατότητες τοποθέτησης. Υψηλή ποιότητα κατασκευής, προσοχή στον σχεδιασμό, ευκολία εγκατάστασης και χρήσης.



PIXEL



PIXEL UP

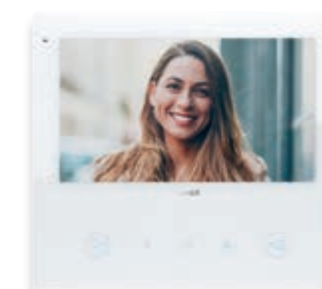

TAB 7S UP

VOXIE ME
ANOIKTH
AKPOASHVOXIE ME
AKOYΣITIKO



Τεχνολογία IP, χωρίς όρια.



Ένα σύστημα βασισμένο στην τεχνολογία IP παρέχει τη δυνατότητα υπέρβασης των ορίων ενός συμβατικού συστήματος θυροτηλεόρασης: αυξημένη απόδοση, πολλαπλή και ταυτόχρονη επικοινωνία ήχου/εικόνας μεταξύ εσωτερικών και εξωτερικών σταθμών, εν δυνάμει απεριόριστος αριθμός χρηστών. Όλα αυτά γίνονται με τον πιο απλό τρόπο, ακόμη και μέσω της χρήσης ήδη υφιστάμενων δικτύων LAN, χωρίς ειδική καλωδίωση.

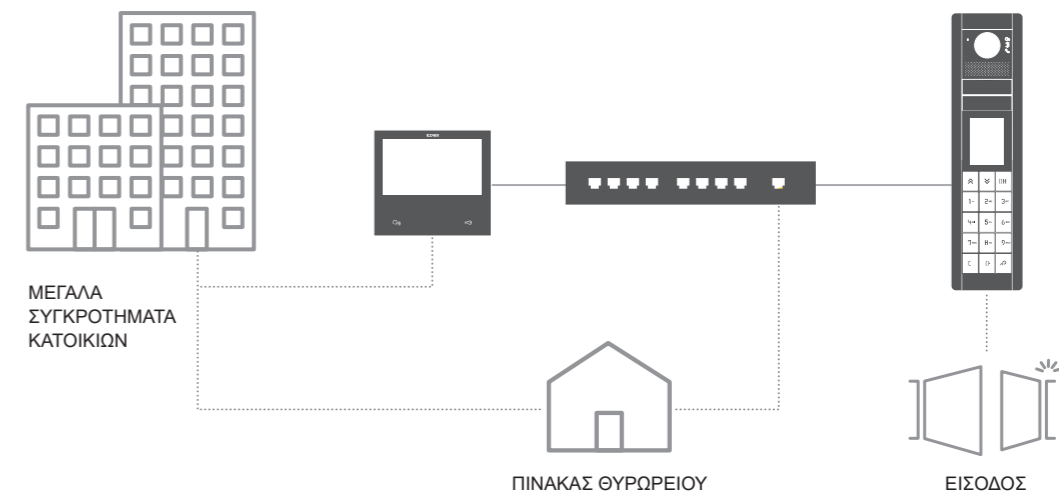

Επέκταση χωρίς όρια.

Χάρη στην τεχνολογία IP, οι εγκαταστάσεις θυροτηλεόρασης μπορούν να επεκταθούν μέχρι να επιτευχθεί μεγάλος αριθμός χρηστών. Η επέκταση γίνεται με την ίδια ευκολία με την οποία γίνεται η εγκατάσταση: γρήγορη και λειτουργική, πραγματοποιείται μέσω της χρήσης ειδικών ή ακόμη και κοινόχρηστων δικτύων LAN, εάν υπάρχουν ήδη.

Πλήρης κάλυψη.

Αυξημένη απόδοση, ανεξάρτητα από τις διαστάσεις του συγκροτήματος κατοικιών, με εγγυημένη και προστατευμένη ποιότητα εικόνας και ήχου του σήματος. Για αποτελεσματική και αποδοτική πάντα επικοινωνία.

Απλή διαμόρφωση.

Με δυνατότητα αυτοδιαμόρφωσης για τα κιτ ή με δυνατότητα διαμόρφωσης μέσω του λογισμικού Video Door IP Manager σε Η/Υ για όλες τις εγκαταστάσεις, από τις πιο μικρές έως τις πιο σύνθετες, όλες οι διαδικασίες απλοποιούνται από μια λειτουργία αυτόματου εντοπισμού των μηχανισμών του συστήματος θυροτηλεόρασης IP Elnox. Η εγκατάσταση είναι πάντα λειτουργική και γρήγορη ώστε να υποστηρίξει τις ανάγκες των επαγγελματιών.

Απομακρυσμένη διαχείριση με smartphone και tablet.

Η ανανεωμένη εφαρμογή **Video Door** παρέχει τη δυνατότητα λήψης κλήσεων θυροτηλεόρασης, προβολής των καμερών βιντεοπαρακολούθησης ή ανοίγματος της πόρτας του σπιτιού απευθείας από το smartphone ή tablet, όπου και αν βρίσκεστε.



Εγγυημένη αξιοπιστία.

Τα δεδομένα του συστήματος αναπαράγονται σε διάφορους μηχανισμούς για εγγυημένη συνεχή λειτουργία της εγκατάστασης. Όλα είναι πάντα υπό έλεγχο, αποτελεσματικά και εγγυημένα, ενώ σε περίπτωση βλάβης, η λειτουργία του συστήματος μπορεί να αποκατασταθεί σε ένα μόλις λεπτό.

Δυνατότητα προσαρμογής και ευελιξία.

Το σύστημα θυροτηλεόρασης IP έχει σχεδιαστεί ώστε να ανταποκρίνεται με τη μέγιστη απλότητα στις ανάγκες κάθε τύπου κτηρίου: από μεμονωμένες κατοικίες έως μεγάλα συγκροτήματα κατοικιών.



Τεχνολογία SIP, Πρωτόκολλο προετοιμασίας περιόδου λειτουργίας.



Το SIP (Πρωτόκολλο προετοιμασίας περιόδου λειτουργίας) είναι το πρωτόκολλο που χρησιμοποιείται πιο συχνά στον επιχειρηματικό τομέα της τηλεφωνίας VOIP. Παρέχει τη δυνατότητα δημιουργίας συνεδριών επικοινωνίας ήχου ή ήχου-εικόνας, μεταξύ ενός ή περισσότερων συμμετεχόντων. Αυτές οι συνεδρίες περιλαμβάνουν τηλεφωνικές κλήσεις μέσω διαδικτύου (VOIP).

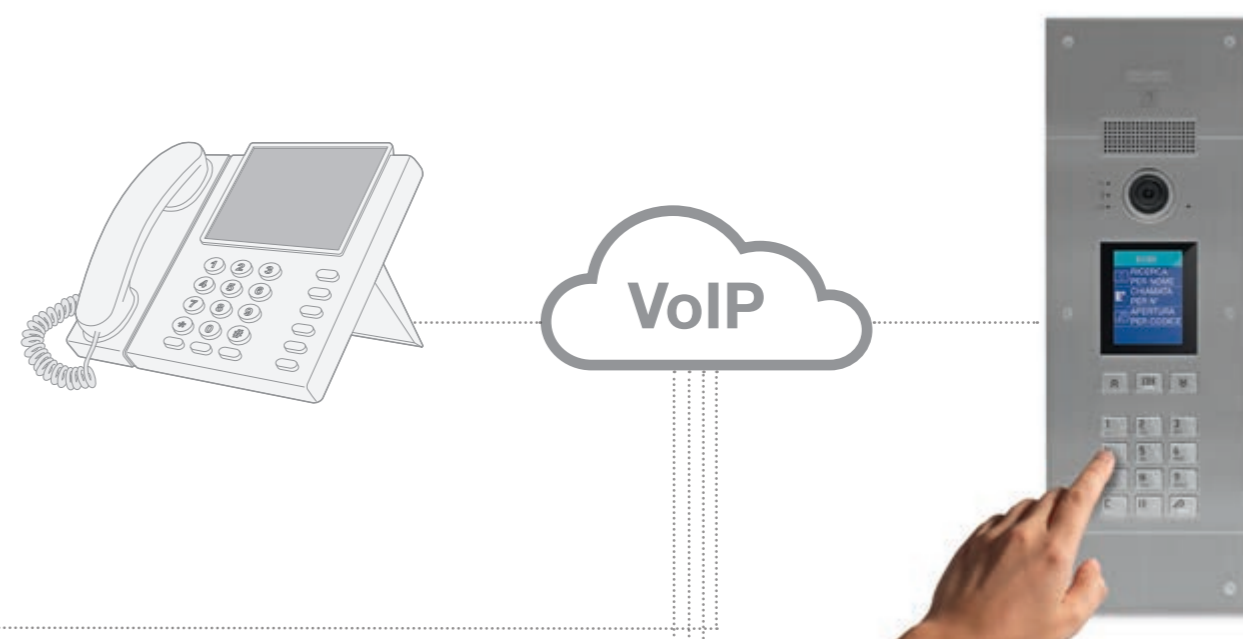

Συμβατότητα.

Οι λύσεις που παρέχονται είναι συμβατές με τα προϊόντα κορυφαίων εταιρειών στον κόσμο στον τομέα της τηλεφωνίας VOIP.

Περιβάλλον εγκατάστασης.

Κατάλληλο για την παροχή λύσεων σε περιβάλλοντα όπου υπάρχει διακομιστής SIP.

Απλή διαμόρφωση.

Η λειτουργία πραγματοποιείται εύκολα μέσω κοινού προγράμματος περιήγησης και σύνδεσης στο WEB server του μηχανισμού, χωρίς να απαιτείται ειδικό λογισμικό.

Σενάρια κλήσεων.

- Κλήση σε μηχανισμό SIP ήχου.
- Κλήση σε μηχανισμό SIP ήχου/εικόνας, με ή χωρίς προεπισκόπηση ανάλογα με τα χαρακτηριστικά του.
- Ενεργοποίηση των εξόδων μέσω DTMF.

Άδειες χρήσης λογισμικού.

- Ενεργοποιούν τις κλήσεις από μπουτονιέρα προς έναν ή περισσότερους μηχανισμούς SIP ήχου.
- Ενεργοποιούν τις κλήσεις από μπουτονιέρα προς έναν ή περισσότερους μηχανισμούς SIP ήχου/εικόνας.



Τεχνολογία Due Fili Plus, γρήγορη και ευέλικτη.



Η τεχνολογία Due Fili Plus παρέχει τη δυνατότητα δημιουργίας με μέγιστη ευκολία συστημάτων επικοινωνίας θυροτηλεοράσεων και θυροτηλέφωνων εξαιρετικά υψηλής απόδοσης σε κάθε τύπο κτηρίου, τόσο καινούριας κατασκευής όσο και σε φάση ανακαίνισης. Η τεχνολογία Due Fili Plus διασφαλίζει άριστες συνδέσεις μεταξύ όλων των μηχανισμών, για τροφοδοσία, ήχο, εικόνα και δεδομένα.

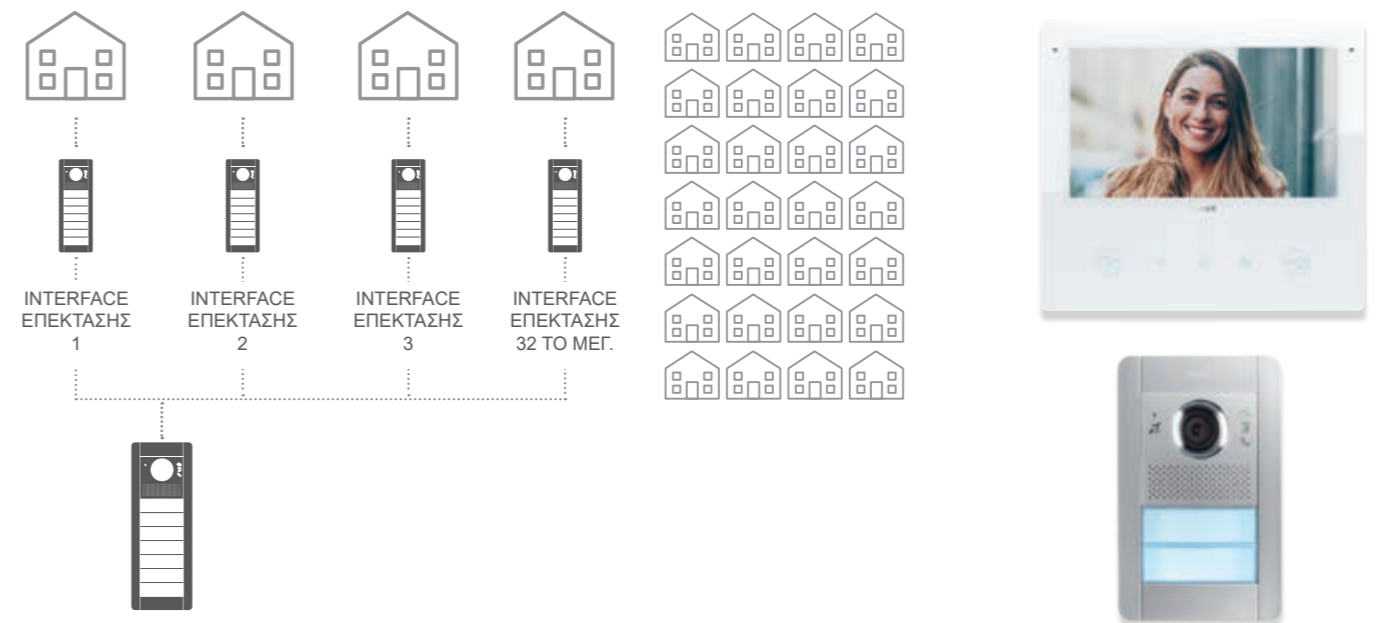

Έως 6400 εσωτερικοί σταθμοί.

Με την τεχνολογία Due Fili Plus μπορούν να δημιουργηθούν εγκαταστάσεις που διαχειρίζονται έως **484 εξωτερικούς σταθμούς** και έως **6.400 εσωτερικούς σταθμούς** το μέγιστο. Με το **interface επέκτασης** μπορείτε να επεκτείνετε το σύστημα αναπαράγοντας τις εγκαταστάσεις Due Fili Plus σε **έως 32 μονάδες** και **128 πίνακες θυρωρείου με οθόνη**.

Έως 1200 μέτρα.

Με την τεχνολογία Due Fili Plus μπορούν να δημιουργηθούν εγκαταστάσεις μεγάλων διαστάσεων, με απόσταση μεταξύ εσωτερικού και εξωτερικού σταθμού που φτάνει τα **1200 μέτρα, χωρίς απώλεια στην ποιότητα ήχου και εικόνας του σήματος**. Η μεταφορά του σήματος γίνεται με ένα μόνο καλώδιο μειωμένης διαμέτρου, το οποίο αποτελείται από ένα ζεύγος συνεστραμμένων συρμάτων.

Απλή διαμόρφωση.

Η τεχνολογία Due Fili Plus παρέχει τη δυνατότητα εξαιρετικά απλοποιημένου προγραμματισμού. Ο τεχνικός εγκατάστασης μπορεί να εκτελέσει τον προγραμματισμό με τον εξωτερικό σταθμό απευθείας από τον εσωτερικό σταθμό. Το σύστημα μπορεί επίσης να προσομοιωθεί, μετά την κωδικοποίηση του εσωτερικού σταθμού, μια κλήση ήχου/εικόνας από τον εξωτερικό σταθμό, για να επιβεβαιωθεί άμεσα η σωστή εκτέλεση της εγκατάστασης.

Απομακρυσμένη διαχείριση με smartphone και tablet.

Σε συνδυασμό με το **Tab 7S Up** και το **Tab 5S Up**, η εφαρμογή **Video Door** παρέχει τη δυνατότητα λήψης κλήσεων θυροτηλεοράσης, προβολής των καμερών βιντεοπαρακολούθησης ή ανοίγματος της πόρτας του σπιτιού απευθείας από το smartphone ή tablet, όπου και αν βρίσκεστε.



Εγγυημένη επαγγελματική προστασία.

Τα προϊόντα μας, επαγγελματικά και τεχνολογικά προηγμένα, έχουν σχεδιαστεί για τη διασφάλιση υψηλής απόδοσης και διάρκειας στον χρόνο. Αποτελούν συνώνυμο της υψηλής ποιότητας και καλύπτονται από **εγγύηση τριών ετών**, ένα παραπάνω από ό,τι προβλέπεται από τον νόμο.

Λύσεις για κάθε κτήριο.

Οι λύσεις μας για συστήματα θυροτηλεοράσης προσαρμόζονται στους περισσότερους χώρους εφαρμογής. Η ευελιξία και η δυνατότητα προσαρμογής, σε συνδυασμό με την υψηλή τεχνολογία και την ευκολία στη χρήση που τις διακρίνουν, τις καθιστούν κατάλληλες για μικρά διαμερίσματα αλλά και εμπορικά και διοικητικά κέντρα, ακόμη και για μεγάλες κατοικίες.

Περισσότερες λειτουργίες και ακόμη μεγαλύτερη ευκολία στη χρήση με την ενημερωμένη εφαρμογή Video Door.

Εφαρμογή Video Door σας επιτρέπει να διαχειριστείτε στο κινητό τις λειτουργίες του Due Fili Plus και του συστήματος θυροτηλέρασης IP.

Οι νέες εκδόσεις Tab 7S Up και Tab 5S Up και η ανανεωμένη εφαρμογή Video Door επιβεβαιώνουν ότι αποτελούν τον τέλειο συνδυασμό: με απόλυτη ασφάλεια διαχειρίζονται έως 5 διαφορετικές εγκαταστάσεις θυροτηλέρασης, για παράδειγμα, την εγκατάσταση της κύριας κατοικίας σας, του εξοχικού σας, του γραφείου και των αγαπημένων σας. Και οι κλήσεις μπορούν να προωθηθούν σε έως 10 διαφορετικούς χρήστες. Για να ζείτε και να κινείστε με απόλυτη ελευθερία και ηρεμία χωρίς να χάσετε ποτέ τον έλεγχο του τι συμβαίνει στον χώρο σας.



Πολλαπλές εγκαταστάσεις

Με μία μόνο εφαρμογή, ελέγχονται έως 5 εγκαταστάσεις.



Το σπίτι μου



Το εξοχικό μου



Το γραφείο μου

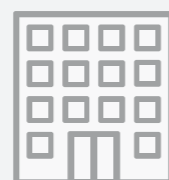

Το πατρικό μου



Το σπίτι των πεθερικών μου



Διαισθητική, απλή και ευέλικτη.



Πολλαπλοί χρήστες

Η θυροτηλέραση προωθεί την κλήση σε 10 χρήστες.

(3 χρήστες με δυνατότητα προεπισκόπησης)



Luca

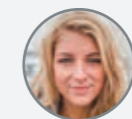

Anna



Μαμά



Μπαμπάς



Federico



Monica



Andrea



Marco



Giovanni



Alice

Πολλές γλώσσες

8 γλώσσες, ακόμη και αραβικά.

Πολλά συστήματα

Η ενημέρωση της εφαρμογής Video Door διαχειρίζεται και λαμβάνει ειδοποιήσεις από 5 διαφορετικές εγκαταστάσεις, τόσο με τεχνολογία Due Fili Plus όσο και IP.



Εξωτερικά στοιχεία, η επικοινωνία είναι εύκολη, αποτελεσματική και ασφαλής. Με στυλ.

Οι εξωτερικές μπουτονιέρες ποικίλλουν σε διαστάσεις και τύπο εγκατάστασης, αλλά έχουν τον ίδιο κοινό παρανομαστή: κομψότητα και φινέτσα ενός σχεδιασμού που εναρμονίζεται με τις πιο απαιτητικές αρχιτεκτονικές προσδοκίες. Επιτοίχιες ή χωνευτές, ενιαίες, αρθρωτές ή ειδικές χωνευτές μπουτονιέρες. Διαφοροποιούνται στον σχεδιασμό για ικανοποίηση κάθε τύπου εγκατάστασης, για ενσωμάτωση με τη στυλιστική συνέχεια του κτηρίου.



Pixel και Pixel Heavy.

Με μόλις 10 cm πλάτος, μπορεί να εγκατασταθεί εύκολα σε μικρούς χώρους. Στην έκδοση ήχου/εικόνας ή μόνο ήχου, οι μπουτονιέρες Pixel και Pixel Heavy χαρακτηρίζονται από μεγάλη ευελιξία που επιτρέπει την πλήρη εξατομίκευση συνδυάζοντας πλήκτρα διαφορετικών τύπων και έγχρωμη οθόνη LCD 3,5".

Pixel Up.

Μπουτονιέρα με μπροστινό πλαίσιο, από ανοξείδωτο χάλυβα 316 και με βουρτσισμένο φινιρίσμα, η οποία χαρακτηρίζεται από γραμμικό σχεδιασμό και προεξέχει ελαφρώς από τον τοίχο, μόνο 3 mm. Με αλφαριθμητικό πληκτρολόγιο, πλήκτρα από ανοξείδωτο χάλυβα και έγχρωμη οθόνη, η οποία προστατεύεται από πολυανθρακικό τζάμι, διαθέτει βαθμό προστασίας IP54 και αντοχή στα χτυπήματα με βαθμό προστασίας IK08.



Steely.

Σύγχρονος, γραμμικός και απλός σχεδιασμός. Έχει διαρκή τάση για καινοτομία και ανταποκρίνεται σε όλες τις ανάγκες στυλ, τύπου κτηρίων και λειτουργικότητας. Steely σημαίνει χάλυβας, όνομα και πράγμα. Ένα υλικό απλό και ανθεκτικό που χαρακτηρίζει το DNA της μπουτονιέρας και συνδυάζει το σύγχρονο γούστο, με το μοντέρνο και την τεχνολογική εμφάνιση.



Patavium.

Κυματοειδείς καμπύλες, ομορφιά και φινέτσα, ιδανικά χαρακτηριστικά για χώρους υψηλής αξίας, ενώ μπορεί να προσαρμοστεί σε κάθε τύπο αρχιτεκτονικής και συγκεκριμένα σε ιστορικά κτήρια. Κατασκευασμένη από σατινέ ορείχαλκο, η σειρά διατίθεται κατόπιν παραγγελίας και στη γυαλιστερή έκδοση για να αναδείξει την προσωπική έκφραση κάθε χώρου.



Σειρά 1200 και 1300.

Με απαλές και μοντέρνες γραμμές, φινιρίσμα που δεν χαράζει, κατάλληλες για κάθε οικιακό περιβάλλον. Σειρά 1200, από ανοξείδωτο χάλυβα με ανάγλυφη επιφάνεια, και σειρά 1300, από ανοδιωμένο και ηλεκτροσταλβωμένο αλουμίνιο.

Εσωτερικά στοιχεία, επικοινωνείτε με τούς έξωτερικούς χώρους απο το σπίτι ή και απο απόσταση, με απόλυτη ασφάλεια.

Τα εσωτερικά στοιχεία του συστήματος θυροτηλεόρασης ανοικτής ακρόασης ή με ακουστικό, ανεξάρτητα ή ενσωματωμένα στο σύστημα οικιακού αυτοματισμού By-me, χαρακτηρίζονται από υψηλής ποιότητας, μοντέρνα και κομψά φινιρίσματα, καθώς και από μειωμένο πάχος. Μεγάλη γκάμα εσωτερικών στοιχείων, τόσο θυροτηλεοράσεων όσο και θυροτηλέφωνων, σχεδιασμένων για προσαρμογή με κομψότητα σε διάφορα στυλ κατοικιών. Υλικά υψηλής ποιότητας, κομψές γραμμές, φινιρίσματα υψηλής ποιότητας για λειτουργική αισθητική και απόλυτα φιλική για τον χρήστη χρήση.

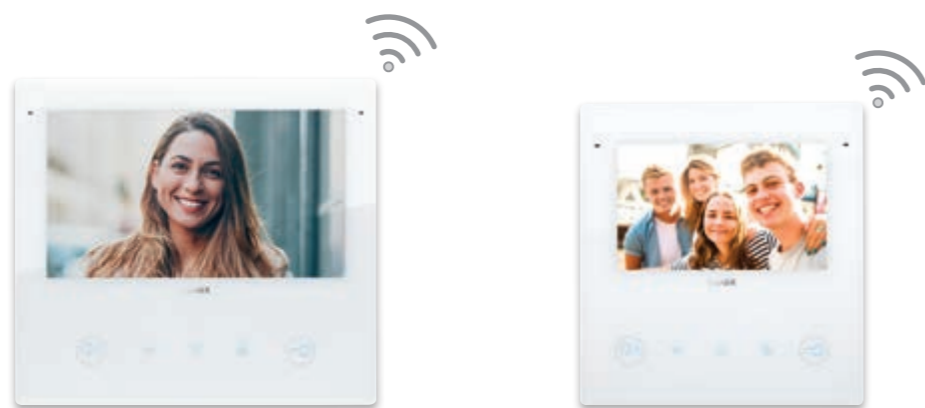

Tab 7S Up και Tab 5S Up.

Με ενσωματωμένο Wi-Fi και οθόνη αφής 7" ή 5", Due Fili Plus. Ελαφριές και απλές γραμμές που χαρακτηρίζουν τα μοντέλα της σειράς Tab. Χάρη στο ενσωματωμένο Wi-Fi, με την ανανεωμένη εφαρμογή Video Door με smartphone, διασφαλίζει πλήρη έλεγχο ακόμα και εκτός σπιτιού.

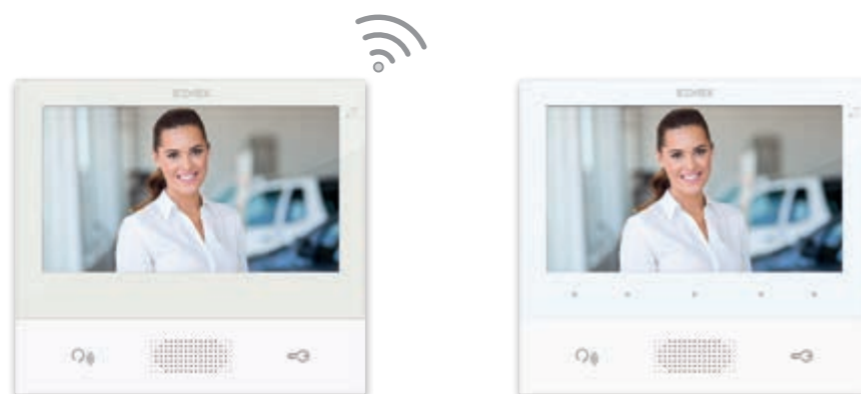

Tab 7S και Tab 7.

Εμπνευσμένο από τις ελαφριές και απλές γραμμές που χαρακτηρίζουν όλα τα μοντέλα της σειράς Tab. Η θυροτηλεόραση Tab 7 διατίθεται για εγκαταστάσεις IP και Due Fili Plus, ενώ η θυροτηλεόραση Tab 7S με ενσωματωμένο Wi-Fi για εγκαταστάσεις IP, εκτός από τις συμβατικές λειτουργίες θυροτηλεόρασης, προσφέρει αναμετάδοση της κλήσης στο smartphone μέσω της εφαρμογής Video Door, διασφαλίζοντας πλήρη έλεγχο ακόμη και εκτός σπιτιού.



Tab 4,3 και Tab Free 4,3.

Με οθόνη 4,3" και λεπτά προφίλ. Το Tab Free 4,3 παρέχει τη δυνατότητα επικοινωνίας με τον εξωτερικό σταθμό ελεύθερα χωρίς να χρησιμοποιήσετε τα χέρια σας, προσφέροντας μια μεγάλη εικόνα του εξωτερικού του σπιτιού σας. Συμπαγής θυροτηλεόραση κομψής μορφής, με απαλές γραμμές που στρογγυλεύουν τις γωνίες, ώστε να δημιουργηθεί μια λεία επιφάνεια με γυάλινο εφέ.



Tab jr. και Voxel.

Θυροτηλέφωνα με ακουστικό ή ανοικτή ακρόαση. Για όσους αναζητούν απλές γραμμές και λειτουργίες, έχουν σχεδιαστεί για όσους δεν χρειάζονται τη λειτουργία εικόνας και ενσωματώνονται σε κάθε στυλ διαβίωσης.



PIXEL



PIXEL HEAVY

IP54 IK08

Pixel
Από αλουμίνιο με διάφορα φινιρίσματα, γκρι, σχιστόλιθος, γκρι ανοδιωμένο και λευκό.

IP54 IK10

Pixel Heavy
Σκούρο γκρι φινιρίσμα.



Γκρι



Σχιστόλιθος



Γκρι ανοδιωμένο



Λευκό



Σκούρο γκρι

ΕΞΩΤΕΡΙΚΑ ΣΤΟΙΧΕΙΑ

Pixel και Pixel Heavy. Ομορφιά και δύναμη.



Οι αρθρωτές μπουτονιέρες Pixel με λεπτό και μοντέρνο σχεδιασμό από αλουμίνιο σε τέσσερις χρωματικές παραλλαγές, γκρι, λευκό, σχιστόλιθος και γκρι ανοδιωμένο και Pixel Heavy από ψευδάργυρο με μοναδικό, ειδικό, σκούρο γκρι φινιρίσμα, η οποία είναι πιο ανθεκτική στα χτυπήματα και στους ατμοσφαιρικούς παράγοντες με βαθμό προστασίας IK09, IK10 και IP54, αποτελούν διαχρονικές μπουτονιέρες. Χάρη στον αρθρωτό σχεδιασμό και την ευέλικτη σύνθεση, η μπουτονιέρα Pixel μπορεί να σχεδιαστεί ανάλογα με τις προτιμήσεις σας, πάντα ανάλογα με τις πραγματικές ανάγκες εγκατάστασης.

Κάμερα με ευρυγώνιο φακό.

Η μονάδα ήχου/εικόνας διαθέτει κάμερα με ευρυγώνιο φακό και υψηλή ανάλυση λήψης. Επίσης, από τους εσωτερικούς σταθμούς είναι δυνατή η ρύθμιση της λειτουργίας ζουμ και μετακίνησης σε διάφορα καρέ λήψης.

Υψηλή ευαισθησία και αυτόματη ρύθμιση του φωτισμού.

Η ευαισθησία του αισθητήρα αναγνωρίζει την παρουσία του επισκέπτη ακόμη και σε δυσμενείς συνθήκες φωτισμού. Η ένταση φωτισμού των λυχνιών LED ρυθμίζεται αυτόματα ανάλογα με την ένταση φωτισμού περιβάλλοντος.

Έως 4 μπουτόν σε μία μόνο μονάδα.

Η μονάδα ήχου ή ήχου/εικόνας, που αποτελεί την καρδιά της μπουτονιέρας, είναι ήδη προδιαμορφωμένη με 4 μπουτόν σε δύο σειρές για εγκατάσταση σε μικρές κατοικίες.

Μπουτόν με οπίσθιο φωτισμό LED.

Τα μπουτόν κλήσης έχουν οπίσθιο φωτισμό με λευκές λυχνίες LED για βέλτιστη αναγνώριση των ονομάτων. Η ενεργοποίηση του οπίσθιου φωτισμού και η ρυθμιζόμενη ένταση ελέγχονται από ενσωματωμένο αισθητήρα νυκτός.

Οπτικές επισημάνσεις κλήσης.

Μια λυχνία LED στην πρόσοψη επισημαίνει τις κλήσεις που βρίσκονται σε εξέλιξη και την ενεργή επικοινωνία, την ενεργοποίηση της εντολής ελέγχου της κλειδαριάς και την απουσία επικοινωνίας σε περίπτωση που η γραμμή είναι κατειλημμένη.

Echo Cancellor (Καταστολή ηχούς) και μείωση του θορύβου.

Με τη λειτουργία Echo Cancellor (Καταστολή θορύβου) μπορείτε να έχετε μια φυσική και αμφίδρομη συνομιλία, αποφεύγοντας αυτόματα την ενοχλητική επιστροφή ήχου (φαινόμενο Larsen). Η ακρόαση είναι πάντα καθαρή και σαφής, χάρη στη λειτουργία μείωσης θορύβου.

Λειτουργία για άτομα με προβλήματα ακοής και σύνθεση ομιλίας για τυφλούς.

Η λειτουργία για άτομα με προβλήματα ακοής παρέχει στα άτομα με βοηθήματα ακοής με μαγνητικό interface τύπου «T» τη δυνατότητα απευθείας ακρόασης των διαφόρων συνομιλιών μέσω του βοηθήματος ακοής. Με τη σύνθεση ομιλίας, οι τυφλοί μπορούν να ακούσουν ένα φωνητικό μήνυμα που αναπαράγεται από την κατάλληλη προδιαμορφωμένη μπουτονιέρα με κάθε εντολή.

Αυτόματος έλεγχος απολαβής.

Βέλτιστα πάντα επίπεδα ήχου χάρη στον αυτόματο έλεγχο της ενίσχυσης (ACG) και της αυτόματης ανίχνευσης φωνής (VAD).

Αντοχή στα χτυπήματα και βαθμός προστασίας.

Pixel, μια μπουτονιέρα από αλουμίνιο με βαθμό προστασίας στους ατμοσφαιρικούς παράγοντες IP54 και στα χτυπήματα IK08, και ακόμη πιο ανθεκτική με βαθμό προστασίας IK09 και IK10 στην έκδοση Pixel Heavy από ψευδάργυρο.

Λειτουργικός σχεδιασμός και εξαιρετικά μικρό πάχος.

Οι μικρές διαστάσεις που αναδεικνύουν τη μορφή επιτρέπουν την εγκατάσταση της μπουτονιέρας σε σιδερένιες κολόνες, χάρη στο πλάτος μόλις 100 mm και στην απόσταση από τον τοίχο μόλις 14 mm (Pixel), 18,5 (Pixel Heavy). Αποτελεί την ιδανική λύση για περιορισμένους χώρους.

Αρθρωτή και ευέλικτη σύνθεση από 1 έως 84 κλήσεις.

Οι μονάδες Pixel και Pixel Heavy παρέχουν τη δυνατότητα οργάνωσης διαφόρων συνδυασμών, ανάλογα με τις ανάγκες, ξεκινώντας από 1, 2 και 3 μονάδες κατακόρυφα έως τις 3 σειρές οριζόντια, για μια σύνθεση 9 μονάδων και έως 84 κλήσεις το μέγιστο με πλήκτρα διπλής λειτουργίας.

Αρθρωτή συναρμολόγηση.

Χάρη στη διαθεσιμότητα μπουτόν διαφόρων διαστάσεων, η μπουτονιέρα Pixel μπορεί να προσαρμοστεί ελεύθερα, ώστε να ικανοποιεί πάντα τις πραγματικές ανάγκες εγκατάστασης.



Διπλό αξονικό πλήκτρο (μία κλήση)

Μονό αξονικό πλήκτρο (δύο κλήσεις)

Μονό πλήκτρο διπλής λειτουργίας σε δύο σειρές (τέσσερις κλήσεις)

ΕΞΩΤΕΡΙΚΑ ΣΤΟΙΧΕΙΑ

Pixel και Pixel Heavy.

Απόλυτη δυνατότητα συναρμολόγησης.



Η εγκατάσταση ανταποκρίνεται στις ανάγκες σας.

Η γρήγορη πρόσβαση από το μπροστινό μέρος στη μονάδα ήχου/εικόνας και τις άλλες μονάδες επέκτασης επιτρέπει την εκτέλεση τακτικών εργασιών συντήρησης χωρίς να αφαιρεθεί πλήρως η μπουτονιέρα από το στήριγμά της.

Έγχρωμη οθόνη LCD και κατάλογος με έως 6.400 ονόματα.

Η μονάδα διαθέτει έγχρωμη οθόνη LCD 3,5" - τη μεγαλύτερη στον τομέα αρθρωτών μηχανισμών - και διαχειρίζεται, μέσω αισθητικού μενού πλοήγησης, έως 6.400 ονόματα. Προσφέρει τη δυνατότητα πραγματοποίησης κλήσεων είτε με μετακίνηση με κύλιση στον κατάλογο είτε με την εισαγωγή του επιθυμητού εσωτερικού σταθμού. Και χάρη στην οριζόντια γωνία προβολής 80°, η ανάγνωση των πληροφοριών στην οθόνη είναι πάντα βέλτιστη ακόμη και με κόντρα φως.



Μονάδες επέκτασης.

Η μονάδα Pixel είναι μια δυναμική λύση, καθώς παρέχει τη δυνατότητα δημιουργίας όλων των απαιτούμενων συνθέσεων χάρη στις συμπληρωματικές μονάδες που πρέπει να προστεθούν και να συνδυαστούν με τις ηλεκτρονικές μονάδες ήχου ή ήχου/εικόνας. Κάθε μπουτονιέρα μπορεί να περιλαμβάνει μονάδες μπουτόν, έως 5 μονάδες σε μία σειρά και 10 σε δύο σειρές, αλφαριθμητικό πληκτρολόγιο, οθόνη με ηλεκτρονικό κατάλογο ή επικέτα ονόματος με οπίσθιο φωτισμό, βιομετρικό αισθητήρα ή πομποδέκτη.

Χωνευτή εγκατάσταση και σε σειρά ή επιτοίχια εγκατάσταση με κορνίζα για προστασία από τη βροχή.

Οι μπουτονιέρες Pixel μπορούν να εγκατασταθούν τόσο χωνευτά όσο και στον τοίχο, διασφαλίζοντας και στις δύο περιπτώσεις ένα αποτέλεσμα υψηλής λειτουργικότητας. Για την εγκατάσταση σε σειρά, τα χωνευτά κουτιά διαθέτουν αποστάτη που τα συγκρατεί καλά ενωμένα, ενώ στις μπουτονιέρες Pixel λειτουργεί ως οδηγός καλωδίου, καθώς το εσωτερικό του είναι κενό και ερμητικά κλειστό και διασφαλίζει τη συνολική προστασία της καλωδίωσης. Επίσης, διαθέτουν χαρτονένιο καπάκι για προστασία από τους σοβάδες κατά την εγκατάσταση. Η χωνευτή εγκατάσταση μπορεί να ολοκληρωθεί με την προσθήκη της κορνίζας για προστασία από τη βροχή, η οποία είναι ενσωματωμένη στα επιτοίχια κουτιά.



Χωνευτό κουτί για μπουτονιέρες Pixel



Χωνευτά κουτιά για μπουτονιέρες Pixel Heavy

Δυνατότητα εγκατάστασης με προσαρμογείς γενικής χρήσης.

Οι προσαρμογείς universal επιτρέπουν την εγκατάσταση των αρθρωτών μπουτονιέρων Pixel και Pixel Heavy για αντικατάσταση και ανανέωση μιας ήδη υπάρχουσας εγκατάστασης θυροτηλέφωνου ή θυροτηλεόρασης. Οι προσαρμογείς αυτοί είναι γενικού τύπου και, για τον λόγο αυτό, απόλυτα συμβατοί με τα χωνευτά κουτιά που χρησιμοποιούνται ευρέως στην αγορά.



Κορνίζα με προστατευτικό βροχής





ΕΞΩΤΕΡΙΚΑ ΣΤΟΙΧΕΙΑ

Pixel Up. Και λεπτή και ανθεκτική.



Η μπουτονιέρα Pixel Up είναι μια μπουτονιέρα με μπροστινό πλαίσιο, από ανοξείδωτο χάλυβα 316 και με βουρτσισμένο φινίρισμα, η οποία χαρακτηρίζεται από λεπτό πάχος και γραμμικό σχεδιασμό και προεξέχει ελαφρώς από τον τοίχο, μόνο 3 mm. Διαθέσιμη στην έκδοση με αφηρητικό πληκτρολόγιο, με μπουτόν από ανοξείδωτο χάλυβα και έγχρωμη οθόνη, η οποία προστατεύεται από πολυανθρακικό τζάμι πάχους 5 mm, διαθέτει βαθμό προστασίας IP54 και αντοχή στα χτυπήματα με βαθμό προστασίας IK08. Για χωνευτή εγκατάσταση, η μπουτονιέρα παρέχεται με κουτί από ανοξείδωτο χάλυβα στο οποίο στερεώνεται το πλαίσιο μέσω ειδικών βιδών με προστασία από εξαγωγή.

Ευρυγώνια κάμερα.

Κάμερα υψηλής ανάλυσης με ευρυγώνιο φακό. Πεδίο λήψης ελεγχόμενο απευθείας από τον εσωτερικό σταθμό μέσω της λειτουργίας παράλληλης μετατόπισης και ζουμ.

Αισθητήρας: υψηλής ευαισθησίας και HDR.

Η υψηλή ευαισθησία του αισθητήρα επιτρέπει την ορατότητα ακόμη και σε περιοχές με μειωμένη φωτεινότητα. Με την τεχνολογία High Dynamic Range (HDR) είναι πράγματι δυνατή η αναγνώριση του καλούντα ακόμη σε περιοχές με ανεπαρκή φωτισμό.

Προσβασιμότητα.

Η οθόνη διαθέτει χρώματα υψηλής αντίθεσης που διευκολύνουν την αναγνώριση των ονομάτων και βελτιώνουν την ανάγνωση. Ο μηχανισμός χρησιμοποιεί μεγάλους χαρακτήρες και σύμβολα και, επομένως, μπορεί να χρησιμοποιηθεί ακόμη και από άτομα με προβλήματα όρασης.

Πληκτρολόγιο με οπίσθιο φωτισμό.

Μπουτόν από ανοξείδωτο χάλυβα με οπίσθιο φωτισμό και κώδικα Braille, τα οποία διαθέτουν τη λειτουργία multitar για γρήγορη αναζήτηση των ονομάτων.

Αυτόματη ρύθμιση της φωτεινότητας.

Η ένταση των λυχνιών LED για τον φωτισμό της κάμερας ρυθμίζεται αυτόματα βάσει του περιβάλλοντος φωτισμού διασφαλίζοντας βέλτιστη ορατότητα του ατόμου που καλεί και της γύρω περιοχής.

Οθόνη υψηλής απόδοσης 3,5".

Μεγάλη γωνία προβολής και οπίσθιος φωτισμός που διευκολύνουν την ανάγνωση των πληροφοριών ακόμη και σε συνθήκες έντονου φωτισμού. Προστασία της οθόνης από πολυανθρακικό υλικό πάχους 5 mm.

Σύνθεση.

Το πλαίσιο διαστάσεων 405x145 mm είναι στερεωμένο στο χωνευτό κουτί (382,1x124,1x60 mm) μέσω 6 χαλύβδινων ειδικών βιδών με προστασία από εξαγωγή. Επίσης, μπορεί να εγκατασταθεί ακόμη και σε τοίχο χάρη στο ειδικό κουτί που παρέχεται με κορνίζα για προστασία από τη βροχή.

Αυτόματος έλεγχος απολαβής.

Χάρη στον αυτόματο έλεγχο της ενίσχυσης του σήματος ήχου (AGC), τα επίπεδα βελτιστοποιούνται ανεξάρτητα από την απόσταση και τον τόνο του μεγαφώνου, από τους καλούμενους μηχανισμούς και την περιπλοκότητα του συστήματος. Δεν απαιτείται ρύθμιση της απολαβής.

Μείωση του θορύβου και VAD.

Η ακρόαση είναι πάντα καθαρή χάρη στη λειτουργία μείωσης του θορύβου και στην ανίχνευση φωνητικής δραστηριότητας (VAD).

Echo canceller (Καταστολή ηχούς).

Με τον αλγόριθμο καταστολής της ηχούς διασφαλίζεται φυσική και αμφίδρομη συνομιλία και αποτρέπεται αυτόματα η ενοχλητική επιστροφή του ήχου ή του σφυρίγματος (φαινόμενο Larsen) χωρίς να απαιτείται ρύθμιση του μικροφώνου και του μεγαφώνου κατά την εγκατάσταση.

Οπτικές επισημάνσεις.

Οι λειτουργίες της μπουτονιέρας επισημαίνονται με εικονίδια γραφικών στην οθόνη και λυχνίες LED που είναι τοποθετημένες στην πρόσοψη του πλαισίου, οι οποίες επισημαίνουν την κλήση που βρίσκεται σε εξέλιξη, την κατειλημμένη γραμμή, τη συνομιλία και το άνοιγμα της κλειδαριάς.

Κατάλογος με έως 6400 ονόματα.

Η μπουτονιέρα διαχειρίζεται, μέσω διαισθητικού μενού πλοήγησης, έως 6.400 ονόματα. Προσφέρει τη δυνατότητα πραγματοποίησης κλήσεων είτε με μετακίνηση με κύλιση στον κατάλογο είτε με την εισαγωγή του επιθυμητού εσωτερικού σταθμού.

Ενσωματωμένο teleloop.

Χάρη σε αυτήν την τεχνολογία, τα άτομα με βοηθήματα ακοής έχουν τη δυνατότητα, μέσω μαγνητικού interface τύπου «T», απευθείας ακρόασης στη συσκευή των διαφόρων συνομιλιών.

Σύνθεση ομιλίας.

Για τα άτομα με προβλήματα όρασης, η χρήση της μπουτονιέρας διευκολύνεται μέσω φωνητικών μηνυμάτων που καθοδηγούν τον χρήστη βήμα προς βήμα.



Ευρυγώνια κάμερα.

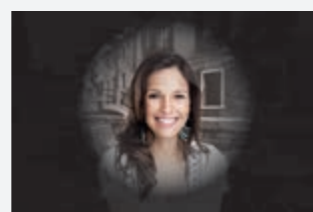

Αισθητήρας: υψηλής ευαισθησίας και HDR.



ΕΞΩΤΕΡΙΚΑ ΣΤΟΙΧΕΙΑ

Steely και Patavium. Αισθητική κλίση για κάθε στυλ.



Δύο εξωτερικές μπουτονιέρες θυροτηλεόρασης, με διαφορετική μορφή, φινιρίσμα και υλικά, αλλά με έναν κοινό παρανομαστή: το εκλεπτυσμένο design που συμβαδίζει με τις πιο υψηλές αρχιτεκτονικές προσδοκίες. Στο πλαίσιο αυτών των προϋποθέσεων δημιουργείται η νέα μπουτονιέρα Patavium, η οποία συνδυάζει τη γοητεία του ορείχαλκου με τις στρογγυλές, κομψές και διαχρονικές γραμμές, και η μπουτονιέρα Steely, από χάλυβα, σύγχρονη και γραμμική. Ερμηνεύουν άριστα κάθε αισθητική και λειτουργική ανάγκη.

Steely: μοντέρνα εμφάνιση και άριστη αισθητική.

Πραγματική, γραμμική και απλή. Τρία χαρακτηριστικά, τα οποία, σε συνδυασμό με τις τεχνολογικές καινοτομίες, καθιστούν την μπουτονιέρα Steely το ιδανικό συμπλήρωμα για κάθε τύπο κτηρίου, ικανοποιώντας όλες τις λειτουργικές ανάγκες.

Κατασκευάζεται από χάλυβα, ένα υλικό απλό και ανθεκτικό που χαρακτηρίζει το DNA της μπουτονιέρας Steely και συνδυάζει το σύγχρονο γούστο, με το μοντέρνο και την τεχνολογική εμφάνιση.

Patavium: ανυπέρβλητη γοητεία.

Χρυσές ανακλάσεις αναδεικνύουν τις κυματοειδείς καμπύλες για μια διαχρονικά μοντέρνα έκφραση ομορφιάς και φινέτσας. Ο ορείχαλκος από τον οποίο είναι κατασκευασμένη και το διαχρονικό της design την καθιστούν ιδανική για χώρους υψηλής αξίας ή για ιστορικά κτήρια.

Κατασκευασμένη από σατινέ ορείχαλκο, η σειρά Patavium διατίθεται κατόπιν παραγγελίας και στη βυαλιστερή έκδοση για να αναδείξει την προσωπική έκφραση κάθε χώρου.

Κάμερα με δυνατότητα κατακόρυφης και οριζόντιας χειροκίνητης κίνησης.

Φωτισμός της περιοχής καταγραφής με λυχνία LED λευκού χρώματος.

Ταυτόχρονη αμφίδρομη επικοινωνία.

Η ένταση εσωτερικού και εξωτερικού ήχου και η ισοστάθμιση φωνής μπορούν ρυθμιστούν για να επιτευχθεί βέλτιστη ένταση ήχου στη συνομιλία.



Πολλές δυνατότητες συναρμολόγησης. Οι μπουτονιέρες Patavium και Steely μπορούν επίσης να διαμορφωθούν ανάλογα με τις ανάγκες σας, συμπληρώνοντας τα πλαίσια σε οριζόντια διάταξη, αλλά και σε κατακόρυφη διάταξη με την μπουτονιέρα Steely.



ΕΞΩΤΕΡΙΚΑ ΣΤΟΙΧΕΙΑ

Σειρά 1200 και 1300. Αρθρωτές και ευέλικτες.

Εξωτερικές μπουτονιέρες θυροτηλεόρασης, με κοινά χαρακτηριστικά αλλά διαφορετικά υλικά, σειρά 1200 από ανοξείδωτο χάλυβα και σειρά 1300 από ανοδιωμένο αλουμίνιο. Στην έκδοση ήχου και ήχου/εικόνας, συμπληρώνεται με ηλεκτρονικές μονάδες για την παροχή πολλαπλών συνδυασμών και την άριστη προσαρμογή σε κάθε στυλ διαβίωσης. Οι σειρές 1200 και 1300 διαμορφώνονται κατά βούληση με επιλογή μονάδων ήχου και ήχου/εικόνας, μονάδων επέκτασης με μονάδες μπουτόν, οθόνης και αλφαριθμητικού πληκτρολογίου. Στα πλάκες της σειράς 1300, τα καλύμματα μπορούν να αντικατασταθούν από συμβατικά μπουτόν και αντίστοιχα, ώστε το πληκτρολόγιο να προσαρμοστεί ανάλογα με τις προτιμήσεις σας.



Σειρά 1200: υψηλές αποδόσεις και ευελιξία.

Υψηλής ποιότητας φινιρίσματα, υψηλής απόδοσης τεχνολογία και ευκολία στη χρήση. Η σειρά 1200 μπορεί να εγκατασταθεί χωνευτά και στον τοίχο, διατίθεται επίσης σε ενισχυμένη χωνευτή έκδοση, με φινίρισμα από σατινέ βαφή σκούρου γκρι χρώματος, η οποία είναι ιδιαίτερα ανθεκτική στους ατμοσφαιρικούς παράγοντες και ιδανική για εγκατάσταση σε χώρους κοντά στη θάλασσα, με βαθμό προστασίας από τις κρούσεις IK10.

Σειρά 1300: συναρμολογείται με βάση τις δικές σας ανάγκες.

Απαλός σχεδιασμός με φινίρισμα που δεν χαράζει. Κατασκευάζεται από ανοδιωμένο και ηλεκτροσπλιβωμένο αλουμίνιο πάχους 1,8 χιλιοστών. Προδιαμορφωμένη για χωνευτή και επιτοίχια εγκατάσταση, με κορνίζα για προστασία από τη βροχή.



Γεια σας!
βγήκα για ένα
λεπτό,
επιστρέφω
αμέσως

ΕΣΩΤΕΡΙΚΟΙ ΣΤΑΘΜΟΙ

Tab 7S Up και Tab 5S Up, συνδεδεμένες θυροτηλεοράσεις. Εύκολη αλλά και ασφαλής επικοινωνία.

2
DUEFIL
PLUS

Οι θυροτηλεοράσεις εμπλουτίζονται με δύο νέα στοιχεία, ιδανικά για ανακαινήσεις αλλά και για νέα κτήρια. Λειτουργικά και συνδεδεμένα ελέγχονται και απο απόσταση χάρη της εφαρμογής Video Door, εύκολης στην εγκατάσταση και τον προγραμματισμό.



TAB 7S UP
Οθόνη αφής 7"



TAB 5S UP
Οθόνη αφής 5"



Λεπτό προφίλ.

Επίτοιχη ή ημιχωνευτή εγκατάσταση, που επιτρέπει στο ελάχιστο την προεξοχή από τον τοίχο (13,1mm), χάρη του κυτίου γυψοσανίδας.

Οθόνη αφής 7" και 5".

Η έγχρωμη οθόνη εμφανίζει μια εικόνα υψηλής ανάλυσης του ατόμου που χτυπά την πόρτα σας: 1024 x 600 pixels για το Tab 7S Up και 800 x 480 pixels για το Tab 5S Up

Φιλικό για τον χρήστη γραφικό interface.

Έξυπνο μενού με σελίδες κύλισης και δυνατότητα επιλογής λευκού ή μαύρου skin.

Χωρητικό πληκτρολόγιο.

Διακόπτες αφής με διασθητικά εικονίδια και οπίσθιο φωτισμό LED.

Οπτικές και ηχητικές επισημάνσεις.

Ο κρυστάλλινος ήχος και το οπτικό σήμα επιβεβαιώνουν την ενεργοποίηση των λειτουργιών, διευκολύνοντας τη χρήση επίσης από άτομα με προβλήματα όρασης ή με βοηθήματα ακοής.



Ενσωματωμένο Wi-Fi.

Ενσωματωμένο Wi-Fi που επιτρέπει την διαχείριση των κλίσεων μέσω της ανανεωμένης εφαρμογής Video Door.



Οι λειτουργίες για επιπλέον έλεγχο με την εφαρμογή Video Door.

Πολύ απλή διαμόρφωση.

Αντιστοιχίστε μέσα σε λίγα βήματα την εφαρμογή Video Door στις λειτουργίες θυροτηλεόρασης της εγκατάστασής σας μέσω της χρήσης δεικνυτικών οδηγιών.



Κλήσεις ενδοεπικοινωνίας.

Εκτός από την επικοινωνία μεταξύ δύο θυροτηλεοράσεων στο ίδιο κτήριο, χάρη στην εφαρμογή Video Door μπορείτε να πραγματοποιείτε κλήσεις από και προς την αντιστοιχισμένη φορητή συσκευή. Άμεση και απευθείας επικοινωνία με την κατοικία σας, αλλά και με τους αγαπημένους σας, οι οποίοι, εάν χρειάζονται βοήθεια, μπορούν να καλέσουν το smartphone απευθείας από τη θυροτηλεόραση.

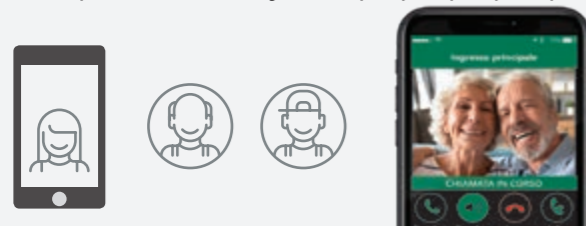

Άνοιγμα πόρτας εισόδου.

Όταν βρίσκεστε σε άλλο χώρο, αλλά πρέπει να ανοίξετε την πόρτα, αρκεί να χρησιμοποιήσετε ένα smartphone ή ένα tablet.



Ενεργοποίηση βοηθητικών λειτουργιών.

Εάν βρίσκεστε εκτός σπιτιού ή σε διακοπές, αρκεί ένα μόνο πάτημα, για παράδειγμα, στο smartphone ή στο tablet για άριστο πότισμα του κήπου σας. Διαφορετικά, για να ανοίξετε καγκελόπορτες, γκαράζ και πόρτες, ανάψτε τα φώτα του κήπου ή του μονοπατιού.



Έλεγχος όλων των καμερών.

Από τη θυροτηλεόραση ή στο smartphone και στο tablet, οι χώροι του σπιτιού σας είναι διαρκώς υπό τον έλεγχό σας και γνωρίζετε πάντα με ακρίβεια τι μπορεί να συμβεί. Μπορείτε να προβάλετε τις εικόνες των καμερών που είναι συνδεδεμένες με την εγκατάσταση ή να ενεργοποιήσετε την κάμερα της θυροτηλεόρασης ακόμη και αν δεν έχει χτυπήσει κανείς την πόρτα σας.





TAB 7S

ΕΣΩΤΕΡΙΚΑ ΣΤΟΙΧΕΙΑ

Tab 7S και Tab 7. Ελαφριές και απλές γραμμές.

Εκτός από τις συμβατικές λειτουργίες θυροτηλεόρασης, το Tab 7S με ενσωματωμένο Wi-Fi και εφαρμογή Video Door προσφέρει αναμετάδοση της κλήσης στο smartphone, διασφαλίζοντας πλήρη έλεγχο ακόμη και εκτός σπιτιού.



TAB 7S
Οθόνη αφής 7"



Tab 7S, με ενσωματωμένο Wi-Fi.

Επικοινωνεί άμεσα με το smartphone και το tablet μέσω της εφαρμογής Video Door. Αρκεί ένα απλό πάτημα για διαχείριση των κλήσεων θυροτηλεόρασης από οποιοδήποτε χώρο του σπιτιού με απόλυτη ελευθερία κίνησης: λήψη κλήσεων από μπουτονιέρα, πραγματοποίηση κλήσεων ενδοεπικοινωνίας, άνοιγμα της κλειδαριάς, ενεργοποίηση βοηθητικών λειτουργιών, ενεργοποίηση φώτων κλιμακοστασίου, ενεργοποίηση ποτίσματος, αποστολή και λήψη μηνυμάτων κειμένου και εμφάνιση των μηνυμάτων που έχουν.



TAB 7
Οθόνη 7"



Οθόνη 7" με εξαιρετικά υψηλή ανάλυση.

Η έγχρωμη οθόνη LCD προσφέρει εξαιρετικά μεγάλο και υψηλής ανάλυσης οπτικό πεδίο: 7" με ανάλυση 800x480 pixels.

Χωρητικό πληκτρολόγιο και πλήκτρα αφής.

Χωνευτά μπουτόν που ταιριάζουν στον λιτό σχεδιασμό όλο του μηχανισμού. Το Tab 7S διαθέτει επίσης λειτουργία αφής: ευαίσθητο και γρήγορο, επιτρέπει την ενεργοποίηση των πλήκτρων με ένα απλό πάτημα στην οθόνη.

Μεγάλο megάφωνο.

Για τη μετάδοση καθαρού και χωρίς παρεμβολές ήχου, διασφαλίζει άριστη πάντα ακρόαση.

Λευκό, γυάλινο εφέ.

Επιλογή που διευκολύνει κάθε χρωματικό συνδυασμό, επενδύει το ειδικό «γυάλινο εφέ». Το εφέ είναι λαμπερό, παρόμοιο με αυτό του γυαλιού, και δημιουργεί εντυπωσιακά παιχνιδίσματα με τις διαφάνειες.

Teleloop.

Επιτρέπει τη χρήση επίσης από άτομα με βοηθήματα ακοής, καθώς και μέσα αφής που διευκολύνουν τη χρήση των πλήκτρων από άτομα με προβλήματα όρασης.



ΕΣΩΤΕΡΙΚΑ ΣΤΟΙΧΕΙΑ

Tab Free 4,3.

Συμπαγείς θυροτηλεοράσεις κομψής γραμμής.

Τα Tab Free 4,3 με οθόνη 4,3” παρέχουν τη δυνατότητα επικοινωνίας με τον εξωτερικό σταθμό ελεύθερα και, με το Tab Free, χωρίς να χρησιμοποιήσετε τα χέρια σας, προσφέροντας μια μεγάλη εικόνα του εξωτερικού του σπιτιού σας. Συμπαγής θυροτηλεόραση κομψής μορφής. Οι απαλές γραμμές στρογγυλεύουν τις γωνίες, ώστε να δημιουργηθεί μια λεία επιφάνεια με γυάλινο εφέ.



TAB FREE 4,3

Αναπτυσσόμενο μενού OSD.

Από την οθόνη ο χρήστης μπορεί να αποκτήσει πρόσβαση με διαισθητικό τρόπο στο αναπτυσσόμενο μενού OSD για προσαρμογή των ρυθμίσεων της θυροτηλεόρασης. Επίσης, ο τεχνικός εγκατάστασης μπορεί να διαμορφώσει τις προηγμένες λειτουργίες του Tab Free 4,3 μέσω του μενού OSD.

Μεγάλο μεγάφωνο.

Οι μεγάλες του διαστάσεις ξεχωρίζουν στη θυροτηλεόραση για αναπαραγωγή του ήχου με καθαρό τρόπο, χωρίς παρεμβολές, ώστε να διασφαλίζεται άριστη πάντα και εξαιρετικά υψηλής ποιότητας ακρόαση.

10 διαφορετικά κουδούνια.

10 διαφορετικές προκαθορισμένες μελωδίες, αρκεί να επιλέξετε την αγαπημένη σας μελωδία και, στη συνέχεια, να ρυθμίσετε την ένταση του ήχου σύμφωνα με τις ανάγκες σας και το περιβάλλον εφαρμογής.

Λειτουργία επαγγελματικού γραφείου.

Στο Tab Free 4,3, η ρύθμιση αυτής της λειτουργίας επιτρέπει το αυτόματο άνοιγμα της κλειδαριάς μετά από κλήση από εξωτερικό στοιχείο.

Λειτουργία παράλληλης μετατόπισης και ζουμ.

Από τη θυροτηλεόραση είναι δυνατός ο έλεγχος του πεδίου λήψης της κάμερας του εξωτερικού στοιχείου, ο οποίος διαθέτει την ίδια λειτουργία.

Κλήση έκτακτης ανάγκης.

Η θυροτηλεόραση παρέχει τη δυνατότητα διαμόρφωσης ενός από τα πλήκτρα γρήγορης επιλογής που υπάρχουν στην πρόσοψη ώστε να στέλνει κατά προτεραιότητα, εάν έχει ενεργοποιηθεί, ένα αίτημα βοήθειας προς τις συσκευές στο θυρωρείο.

Προσβασιμότητα.

Διαθέτει λειτουργία teleloop, μια λύση που επιτρέπει τη χρήση επίσης από άτομα με βοηθήματα ακοής, καθώς και μέσα αφής που διευκολύνουν τη χρήση των χειριστηρίων από άτομα με προβλήματα όρασης.

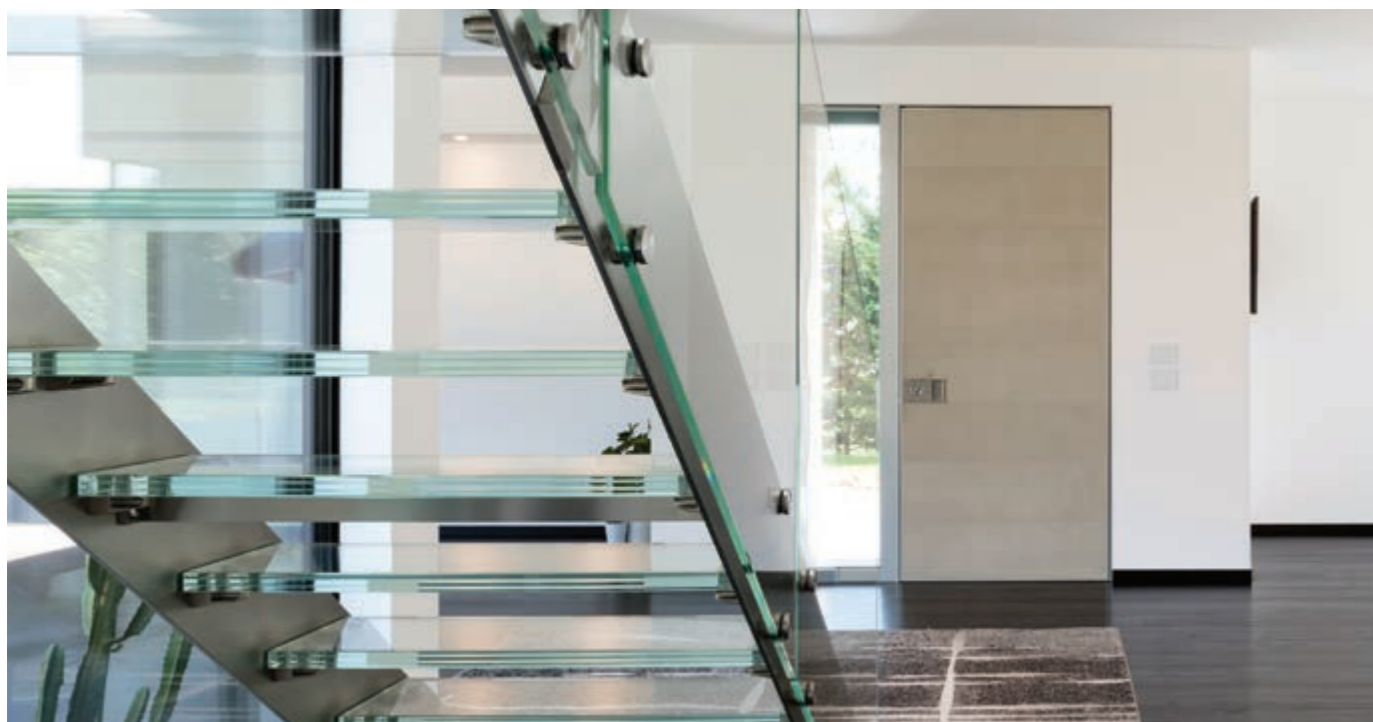

ΕΣΩΤΕΡΙΚΑ ΣΤΟΙΧΕΙΑ

Tab 4.3 και Tab jr. με ακουστικό. Εύκολα και απλά για όλους.

Συσκευές Tab 4.3 και Tab jr. με/χωρίς οθόνη 4,3" που δίνουν λύσεις για κάθε ανάγκη. Απλές συσκευές που όμως έχουν πλήρη γκάμα λειτουργιών.

Tab 4,3 - Έγχρωμη οθόνη LCD.

Το περιβάλλον έξω από το σπίτι σας δεν ήταν ποτέ άλλοτε τόσο ζωντανό και ωραίο. Έγχρωμη οθόνη υψηλής απόδοσης που εμφανίζει μια εικόνα υψηλής ανάλυσης του ατόμου που σας χτυπά την πόρτα.

Tab 4,3 και Tab jr. - Χωρητικό πληκτρολόγιο.

Χωνευτά πλήκτρα και χειριστήρια με οπίσθιο φωτισμό και διαφοροποιημένη ανταπόκριση που επιτρέπει την αποφυγή κατά λάθος ενεργοποίησης. Τα πλήκτρα παρέχουν τη δυνατότητα πρόσβασης στις κύριες λειτουργίες της θυροτηλεόρασης: απάντηση στην κλήση, άνοιγμα κλειδαριάς, αυτόματη ενεργοποίηση, απενεργοποίηση κουδουνιού, ενεργοποίηση βοηθητικών λειτουργιών. Επίσης, τα πλήκτρα απάντησης στην κλήση και ανοίγματος κλειδαριάς αναγνωρίζονται εύκολα ακόμη και από άτομα με προβλήματα όρασης.

Tab 4,3 και Tab jr. - Οπτικές και ηχητικές επισημάνσεις.

Ο κρυστάλλινος ήχος και το οπτικό σήμα επιβεβαιώνουν την ενεργοποίηση των λειτουργιών διευκολύνοντας τη χρήση επίσης από άτομα με προβλήματα όρασης ή με βοηθήματα ακοής.

Tab 4,3 και Tab jr. - Προσβασιμότητα.

Διαθέτει λειτουργία teleloop, μια λύση που επιτρέπει τη χρήση επίσης από άτομα με βοηθήματα ακοής, καθώς και μέσα αφής που διευκολύνουν τη χρήση των χειριστηρίων από άτομα με προβλήματα όρασης.

Tab 4,3 και Tab jr. - Μεγάλο μεγάφωνο.

Οι μεγάλες του διαστάσεις ξεχωρίζουν στη θυροτηλεόραση για αναπαραγωγή του ήχου με καθαρό τρόπο, χωρίς παρεμβολές, ώστε να διασφαλίζεται άριστη πάντα και εξαιρετικά υψηλής ποιότητας ακρόαση.

Tab 4,3 και Tab jr. - 10 διαφορετικά κουδούνια.

10 διαφορετικές προκαθορισμένες μελωδίες, αρκεί να επιλέξετε την αγαπημένη σας μελωδία και, στη συνέχεια, να ρυθμίσετε την ένταση του ήχου σύμφωνα με τις ανάγκες σας και το περιβάλλον εφαρμογής.

Tab 4,3 και Tab jr. - Κλήση έκτακτης ανάγκης.

Και οι δύο συσκευές επιτρέπουν την σύνδεση εξωτερικού μπουτόν, για την άμεση κλήση βοήθειας προς το θυρωρείο.

Tab 4,3 - Λειτουργία παράλληλης μετατόπισης και ζουμ.

Από τη θυροτηλεόραση είναι δυνατός ο έλεγχος του πεδίου λήψης της κάμερας του εξωτερικού σταθμού, ο οποίος διαθέτει την ίδια λειτουργία.





ΕΣΩΤΕΡΙΚΑ ΣΤΟΙΧΕΙΑ

Voxie.**Η νέα σειρά θυροτηλεφώνων.**

Η νέα σειρά θυροτηλεφώνων Voxie ενσωματώνεται εύκολα σε κάθε αρχιτεκτονικό περιβάλλον. Απλές μορφές, κανονικές γραμμές, εργονομικοί διακόπτες και κομψό, λευκό, ματ φινιρίσμα. Για όσους αναζητούν κάτι απλό στην αισθητική και την αρτιότητα των λειτουργιών, όλα μπορούν να ενεργοποιηθούν εύκολα από τα μπουτόν στον μηχανισμό. Από τη ρύθμιση των κουδουνιών και της έντασης ήχου έως το μπουτόν ανοίγματος πόρτας, από την ένδειξη συναγερμού έως τους προγραμματιζόμενους διακόπτες ανάλογα με τις ανάγκες σας και τη δυνατότητα πραγματοποίησης κλήσεων ενδοεπικοινωνίας εάν στο κτήριο υπάρχουν πολλοί εσωτερικοί σταθμοί, για παράδειγμα σε εγκαταστάσεις τριτογενούς τομέας, όπως γραφεία, νοσοκομεία ή τμήματα παραγωγής επιχειρήσεων.

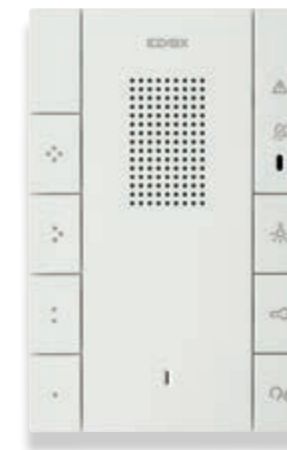

Το Voxie ανοικτής ακρόασης.
Διατίθεται για επιτοίχια εγκατάσταση με 7 μπουτόν και λειτουργία teleloop.



Το Voxie με ακουστικό.
Διατίθεται για επιτοίχια εγκατάσταση με 2 μπουτόν (ακόμη και στην έκδοση με teleloop) ή 6 μπουτόν. Για να επιλέξετε τις λειτουργίες ανάλογα με τις ανάγκες σας.

4 προγραμματιζόμενα μπουτόν ανάλογα με τις καθημερινές σας ανάγκες.

Μπουτόν ενεργοποίησης βοηθητικής λειτουργίας, όπως ενεργοποίησης φωτός στην είσοδο.

Αποστολή εντολής ανοίγματος κλειδαριάς.
Χάρη στη λευκή λυχνία LED επισήμανσης στο Voxie ανοικτής ακρόασης, εάν έχει εγκατασταθεί αισθητήρας καγκελόπορτας ή πόρτας εισόδου, υποδεικνύεται η κατάσταση ανοικτής πόρτας.

Μπουτόν ανοικτής ακρόασης.
Για έναρξη και τερματισμό της συνομιλίας, με επισήμανση με λευκή λυχνία led που υποδεικνύει ότι η συνομιλία βρίσκεται σε εξέλιξη.

Αυτόματη απάντηση.
Αυτή η λειτουργία, εάν έχει ενεργοποιηθεί, παρέχει τη δυνατότητα αυτόματης επικοινωνίας με το άτομο που πραγματοποιεί την κλήση χωρίς να ακουμπήσει το θυροτηλέφωνο.

Ειδοποιήσεις μίας κατεύθυνσης
Η λειτουργία Paging παρέχει τη δυνατότητα ενεργοποίησης του κουδουνιού μιας ομάδας εσωτερικών σταθμών και ειδοποιήσεων μίας κατεύθυνσης που μεταδίδονται από το ηχείο του θυροτηλέφωνου Voxie ανοικτής ακρόασης.

Λειτουργία ρύθμισης κουδουνιών και έντασης ήχου, ακόμη και κατά τη διάρκεια της συνομιλίας.

Προγραμματιζόμενες μελωδίες με δυνατότητα διαφοροποίησης για κλήσεις από εξωτερικό σταθμό, εξώπορτας και ενδοεπικοινωνίας, ανάλογα με τα μοντέλα.

Επισήμανση κατάστασης συναγερμού χάρη στην κόκκινη λυχνία led.

Περιεχόμενα

Einox Door entry

Σύντομος οδηγός επιλογής των κατάλληλων λύσεων για κάθε εγκατάσταση και παραδείγματα τυπικής εγκατάστασης	40
Kit	70
Τεχνολογία IP 	78
Τεχνολογία SIP 	81
Τεχνολογία Due Fili Plus 	84
Τεχνολογία Sound System 	105



Σύστημα θυροτηλεόρασης Einox IP

Το σύστημα εγγυάται τις λειτουργίες που περιγράφονται με τη χρήση των προϊόντων του καταλόγου για όλες τις παρακάτω περιπτώσεις, ακόμη και ταυτόχρονα:

- Εγκατάσταση με λιγότερο από 200 συνδεδεμένους μηχανισμούς που θεωρούνται αντικείμενα συνδεδεμένα στο ίδιο δίκτυο LAN μέσω του interface RJ45, δεν πρέπει να υπολογίζονται μεταξύ των μηχανισμών καμερών TVCC IP και του switch.
- Εγκατάσταση με έως 3 πίνακες θυρωρείου με οθόνη το μέγιστο.
- Διαχείριση υπηρεσιών που αφορούν τον έλεγχο πρόσβασης με προϊόντα του καταλόγου για έως 500 χρήστες.
- Διαχείριση έως 10 μηνυμάτων καταγραφέα βίντεο το μέγιστο για όλους τους εγκατεστημένους πίνακες.

Για όλες τις υπόλοιπες περιπτώσεις και για ενσωμάτωση των προϊόντων/συστημάτων τρίτων, όπως μηχανισμών VoIP με πρωτόκολλο SIP, συστήματα TVCC IP, συστήματα προηγμένου ελέγχου πρόσβασης, επικοινωνήστε με το εμπορικό δίκτυο για αξιολόγηση εξατομικευμένων λύσεων σε συμφωνία με τους διαχειριστές των εγκαταστάσεων.

Οι κάμερες TVCC IP δεν μπορούν να χρησιμοποιηθούν σε συνδυασμό με την εξωτερική μπουτονιέρα για την υπηρεσία κλήσεων.

Switch για το σύστημα θυροτηλεόρασης Einox IP

Το σύστημα θυροτηλεόρασης Einox IP πρέπει να συμπληρωθεί με switch για τη διαχείριση της κυκλοφορίας του δικτύου LAN. Για τη σωστή λειτουργία της εγκατάστασης, συνιστάται η χρήση switch που ακολουθούν τα χαρακτηριστικά δικτύου των προϊόντων που αναφέρονται στον παρόντα κατάλογο.

Παθητική υποδομή δικτύου

Για τη δημιουργία της παθητικής εγκατάστασης δικτύου για το σύστημα θυροτηλεόρασης IP συνιστάται το σύστημα δομημένης καλωδίωσης Vimar Netsafe. Το σύστημα αποτελείται από εκτεταμένη σειρά προϊόντων: ευέλικτες λύσεις, εύκολες στην εγκατάσταση και υψηλής απόδοσης, για δίκτυα από χαλκό και με οπτικές ίνες και για τη δημιουργία δικτύων της κατηγορίας 5e, 6 και 6A με και χωρίς θωράκιση.

Για περισσότερες πληροφορίες σχετικά με το Vimar Netsafe, ανατρέξτε στον ειδικό κατάλογο που υπάρχει στην ιστοσελίδα www.vimar.com.

Τεχνικά στοιχεία δικτύου	
Τροφοδοσία από δίκτυο Ethernet	PoE, κατηγορία 0 (IEEE 802.3-2012)
Interface δικτύου	RJ45 Ethernet 10/100 Mbps (πιστοποιημένο)

Εγκατάσταση έως 200 μηχανισμών

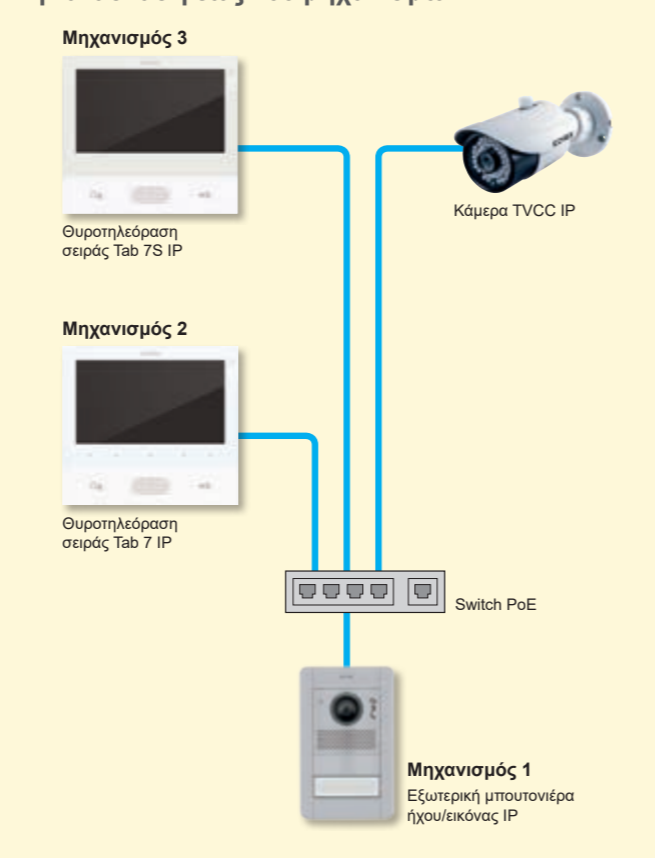

Εγκατάσταση έως 3 πινάκων θυρωρείου

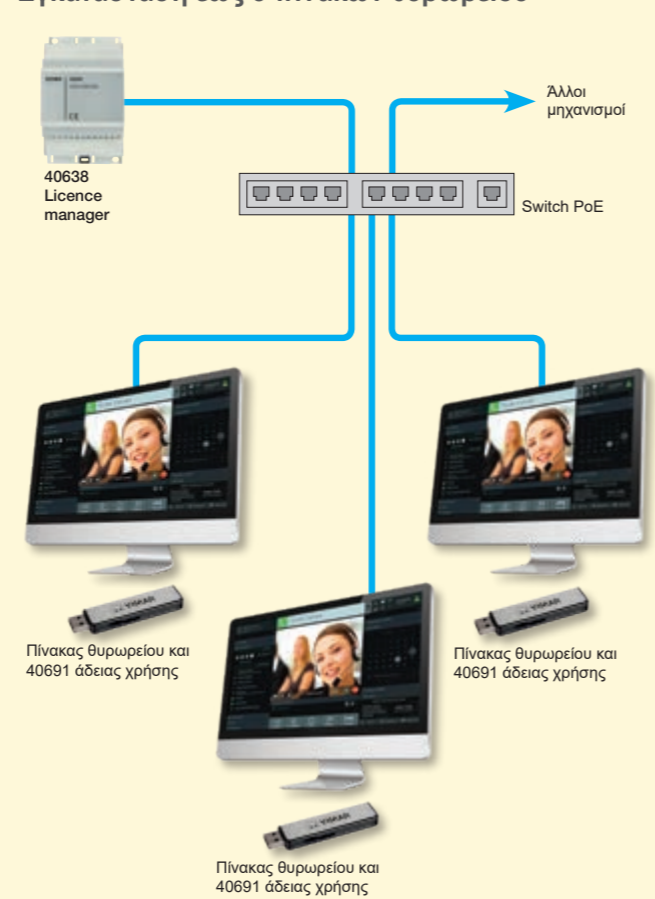

Σύστημα θυροτηλεόρασης IP.

- Βασικά στοιχεία της εγκατάστασης:
- Μπουτονιέρες (εξωτερικοί σταθμοί + μηχανισμός)
 - Switch PoE

Με μία μόνο μπουτονιέρα.

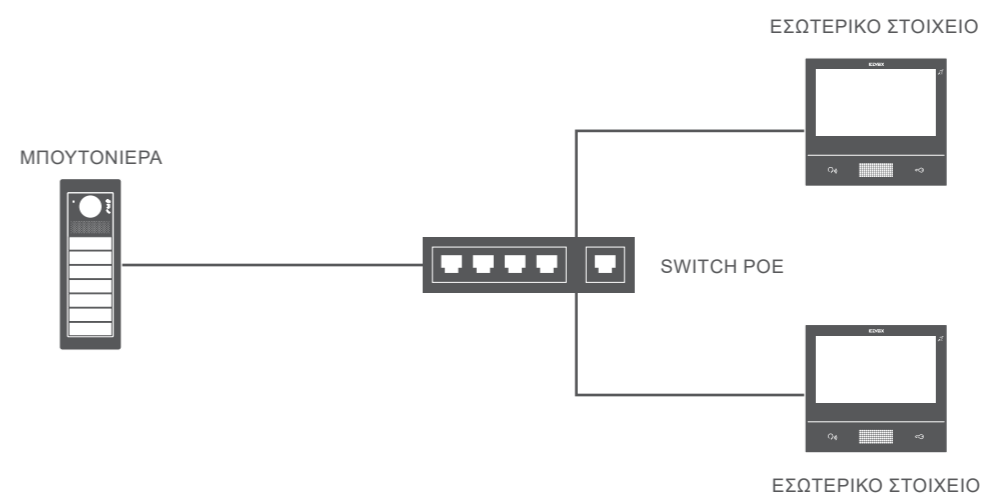

Με πολλές μπουτονιέρες.

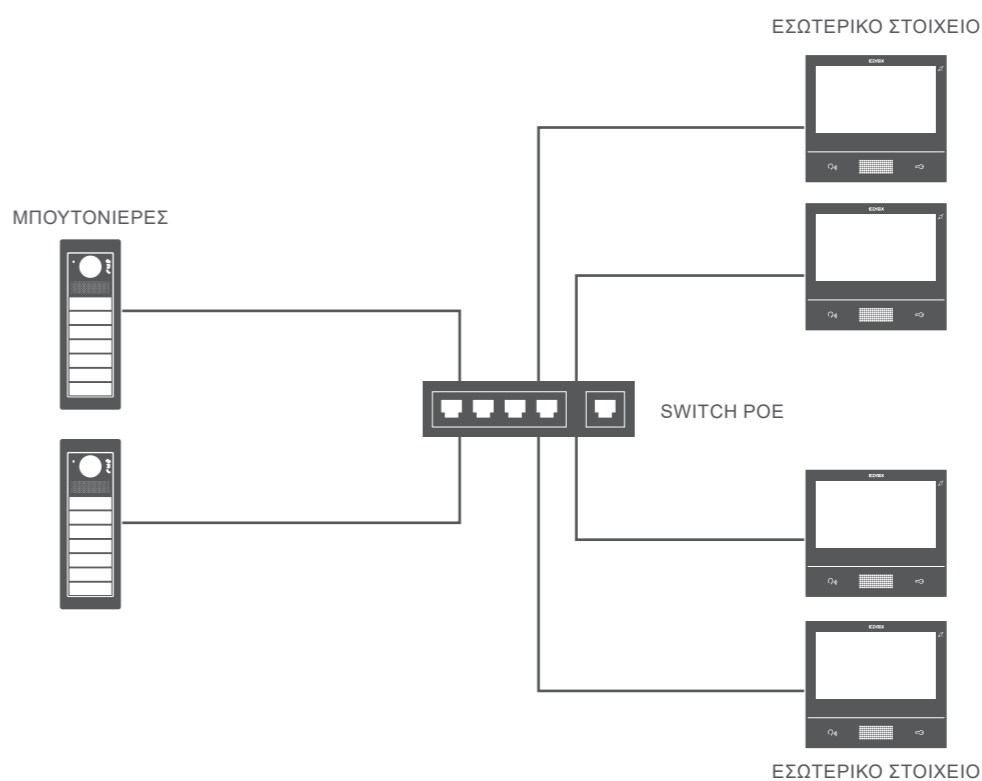

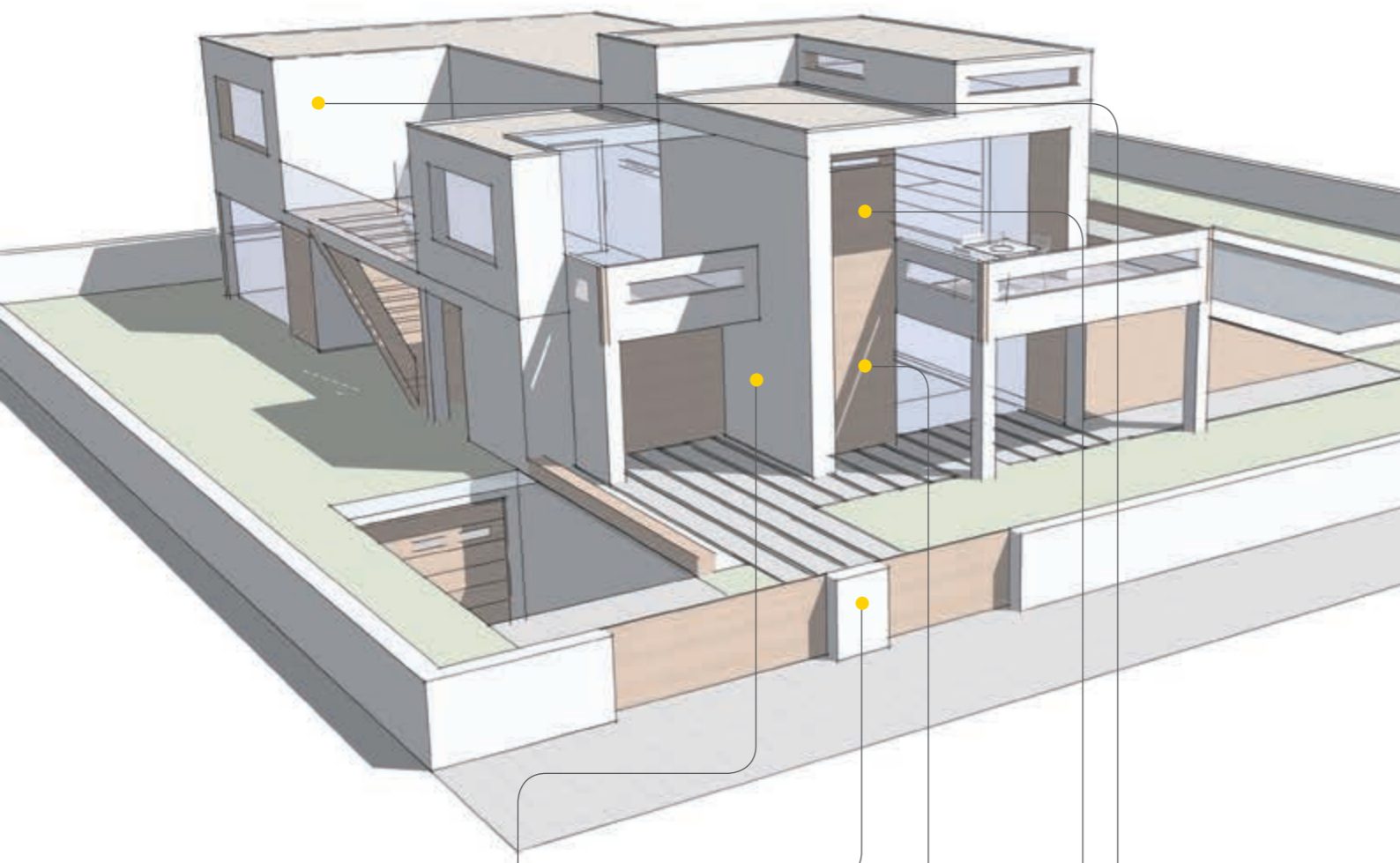

Εξωτερική μπουτονιέρα σειράς Pixel

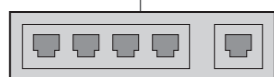

Switch PoE

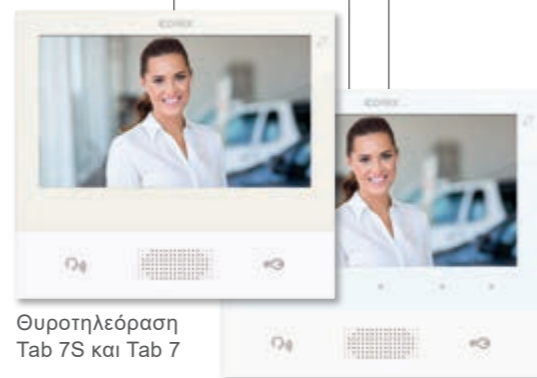

Θυροτηλεόραση Tab 7S και Tab 7

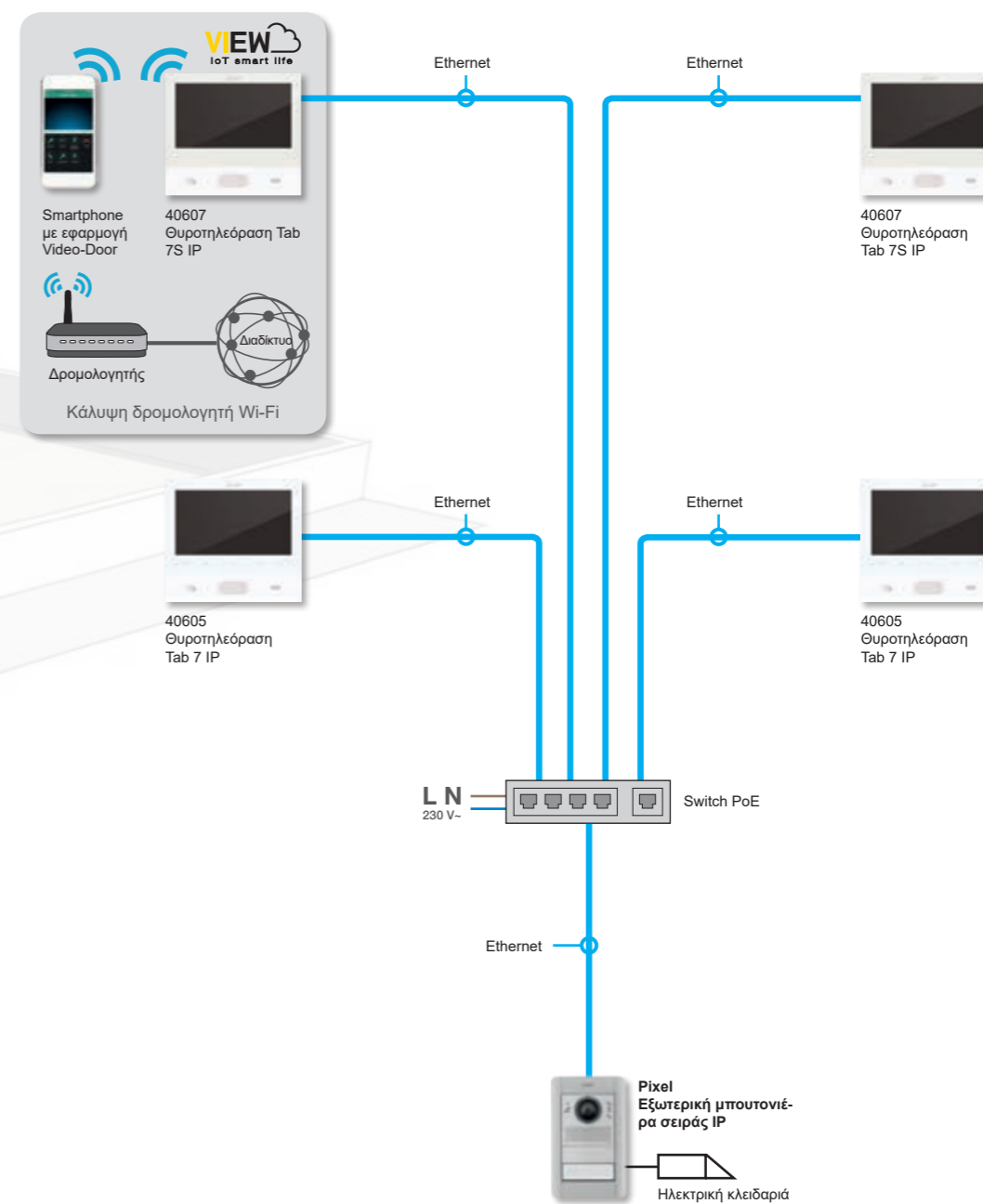

Σημείωση: παράδειγμα εγκατάστασης σε δίκτυο LAN για σύστημα θυροτηλεόρασης. Η παθητική δομημένη καλωδίωση και τα ενεργά εξαρτήματα μπορεί να διαφέρουν ανάλογα με τον οριστικό τύπο του δικτύου για μια συγκεκριμένη εφαρμογή.

IP - Παραδείγματα τυπικής εγκατάστασης



Κατοικία δύο οικογενειών με εγκατάσταση θυροτηλεόρασης.

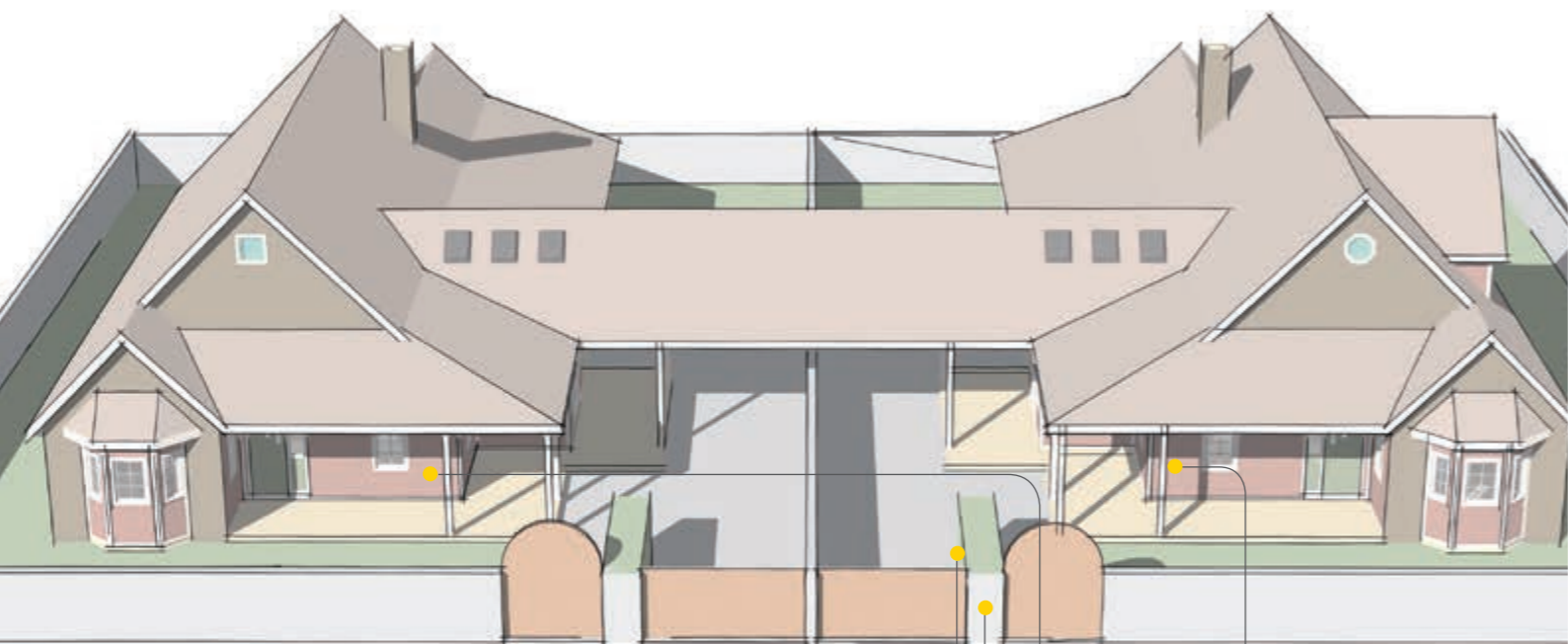

Εξωτερική μπουτονιέρα σειράς Pixel

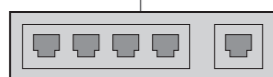

Switch PoE

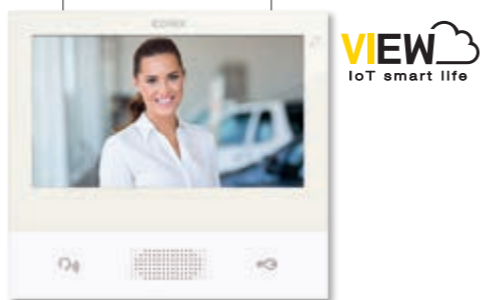

Θυροτηλεόραση Tab 7S

IP - Παραδείγματα τυπικής εγκατάστασης

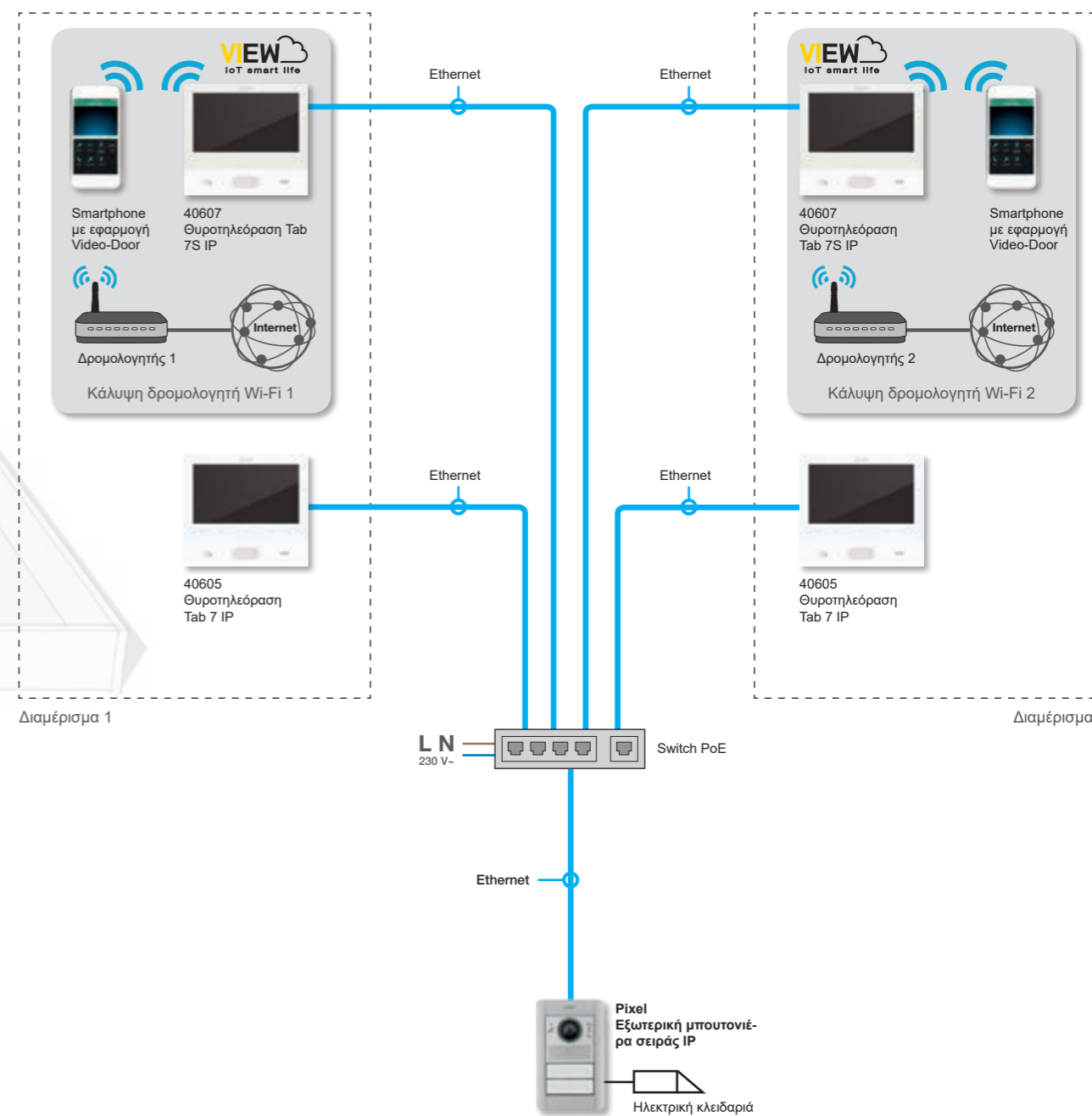

Σημείωση: παράδειγμα εγκατάστασης σε δίκτυο LAN για σύστημα θυροτηλεόρασης. Η παθητική δομημένη καλωδίωση και τα ενεργά εξαρτήματα μπορεί να διαφέρουν ανάλογα με τον οριστικό τύπο του δικτύου για μια συγκεκριμένη εφαρμογή.

IP - Παραδείγματα τυπικής εγκατάστασης



Συγκρότημα κατοικιών με εγκατάσταση θυροτηλεόρασης έως 200 μηχανισμών.

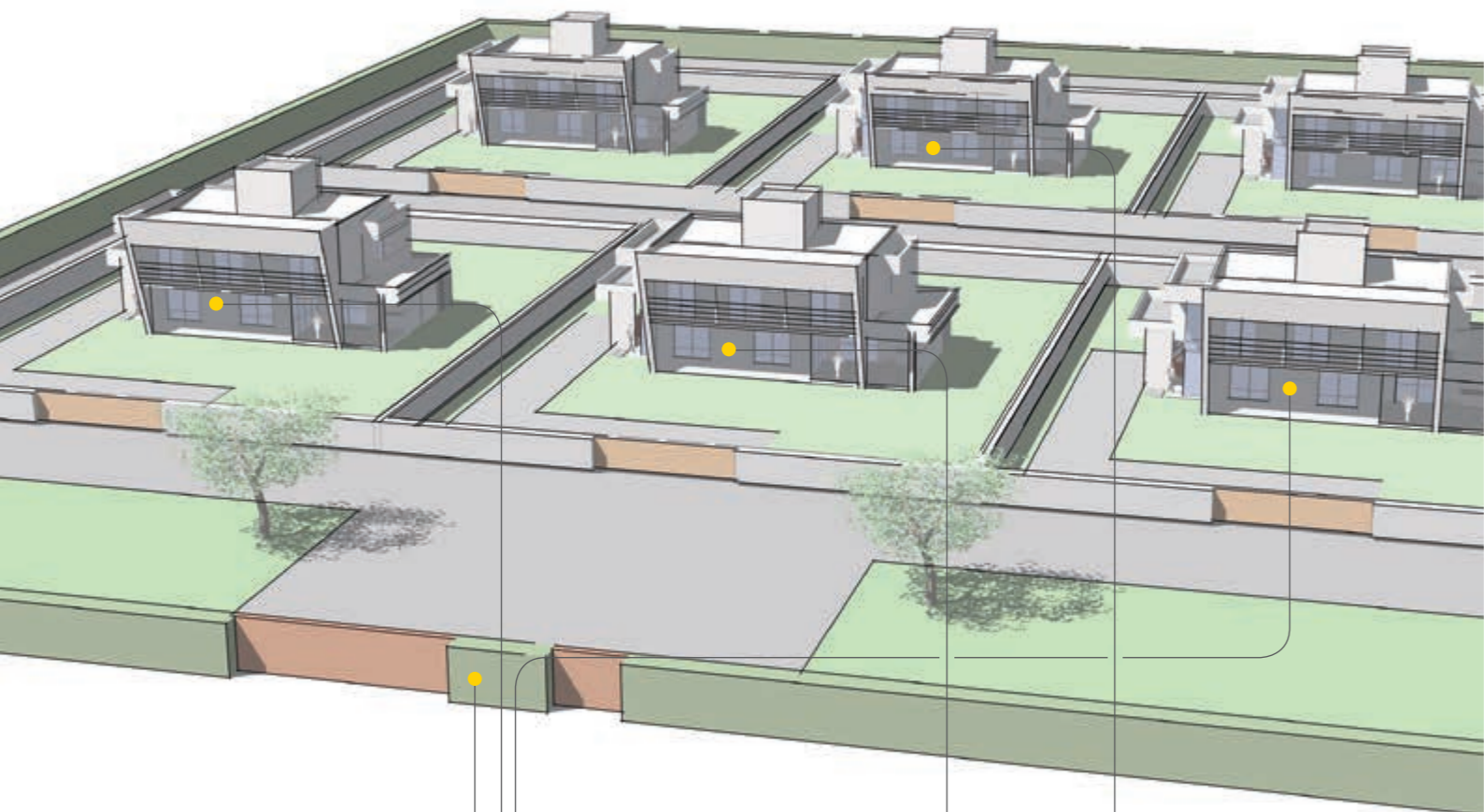

Εξωτερική μπουτονιέρα σειράς Pixel



Θυροτηλεόραση Tab 7



Θυροτηλεόραση Tab 7S



IP - Παραδείγματα τυπικής εγκατάστασης

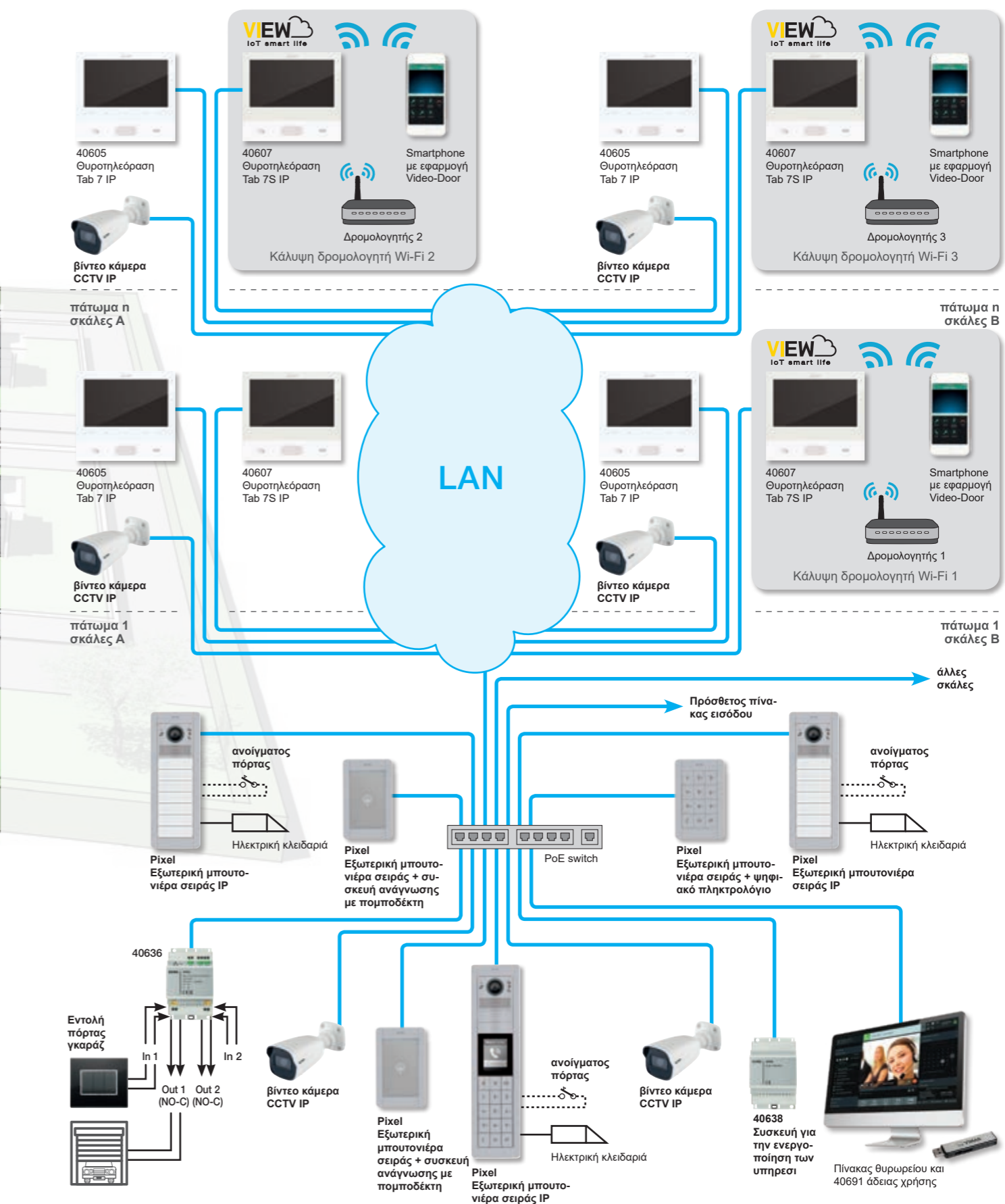

Σημείωση: παράδειγμα τυποποιημένης εγκατάστασης σε αποκλειστικό δίκτυο LAN εισόδου πόρτας. Η παθητική δομημένη καλωδίωση και τα ενεργά εξαρτήματα ενδέχεται να διαφέρουν ανάλογα με τον τύπο δικτύου που ορίζεται για κάθε συγκεκριμένη εφαρμογή.

Σύντομος οδηγός επιλογής των κατάλληλων λύσεων για κάθε εγκατάσταση

Η πρώτη επιλογή για την ανανέωση μιας υπάρχουσας εγκατάστασης ή για τη δημιουργία μιας νέας εγκατάστασης είναι ο ορισμός του τύπου της εγκατάστασης με σκοπό τον προσδιορισμό των διαφόρων απαιτούμενων εξαρτημάτων.

Εγκαταστάσεις μόνο ήχου (Due Fili Plus).

Βασικά στοιχεία της εγκατάστασης:

- Μπουτονιέρα.
- Τροφοδοτικό και εσωτερικός σταθμός (ήχου).
- Στις εγκαταστάσεις "μόνο ήχος", η σύνδεση των διαφόρων στοιχείων (εξωτερικών, εσωτερικών, κ.α), μπορεί να είναι τύπου είσοδος-εξόδος και αστέρας.

Με μία μόνο μπουτονιέρα.

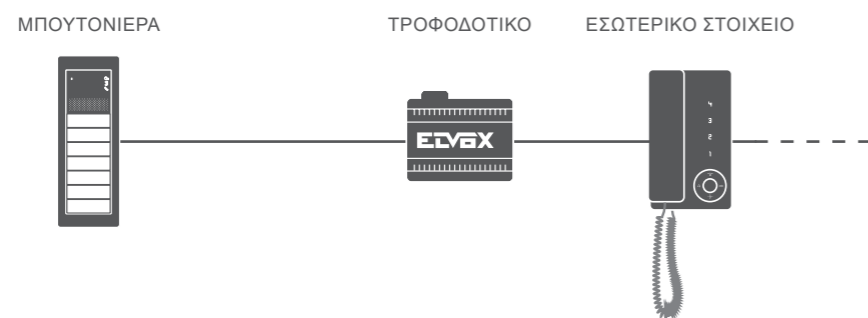

Με πολλές μπουτονιέρες.

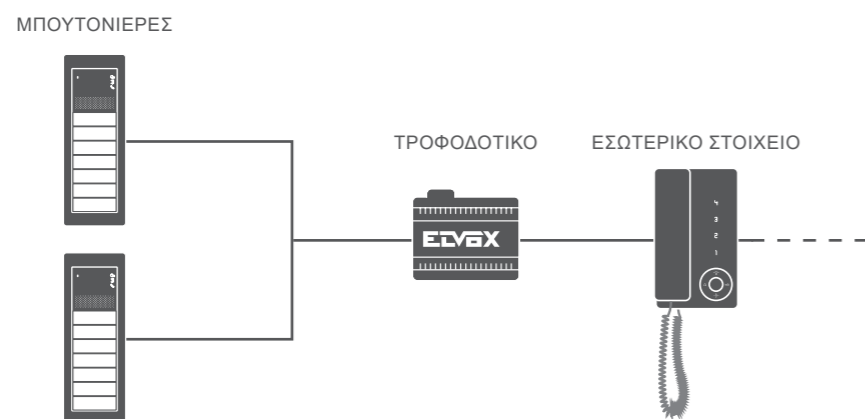

Σύντομος οδηγός επιλογής των κατάλληλων λύσεων για κάθε εγκατάσταση

Μικτές εγκαταστάσεις (ήχου+εικόνας Due Fili Plus).

Βασικά στοιχεία της εγκατάστασης:

- Μπουτονιέρες.
- Τροφοδοτικό και εσωτερικοί σταθμοί (ήχου+εικόνας).
- Καλωδίωση εισόδου-εξόδου (δεν απαιτείται κανένας πρόσθετος μηχανισμός).

Στις μικτές εγκαταστάσεις (ήχου+εικόνας), για την εγκατάσταση των εξωτερικών σταθμών σε λύσεις με πολλούς εξωτερικούς σταθμούς ήχου και εικόνας απαιτείται συγκεντρωτής.

Για τους εσωτερικούς σταθμούς, οι εγκαταστάσεις μπορεί να διαφέρουν με την προσθήκη των εξής:

- Καλωδίωση εισόδου-εξόδου (δεν απαιτείται κανένας πρόσθετος μηχανισμός).
- Συγκεντρωτής (συνδυάζει πολλές εισόδους).
- Καλωδίωση με διανομέα ορόφου που επιτρέπει τη διακλάδωση της κολόνας κεντρικής γραμμής σε 4 εξόδους.

Με μία μόνο μπουτονιέρα.

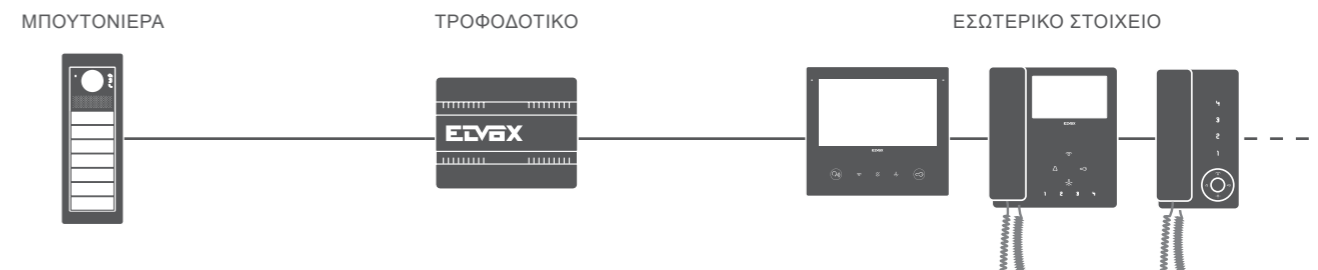

Με πολλές μπουτονιέρες και καλωδίωση εισόδου-εξόδου.

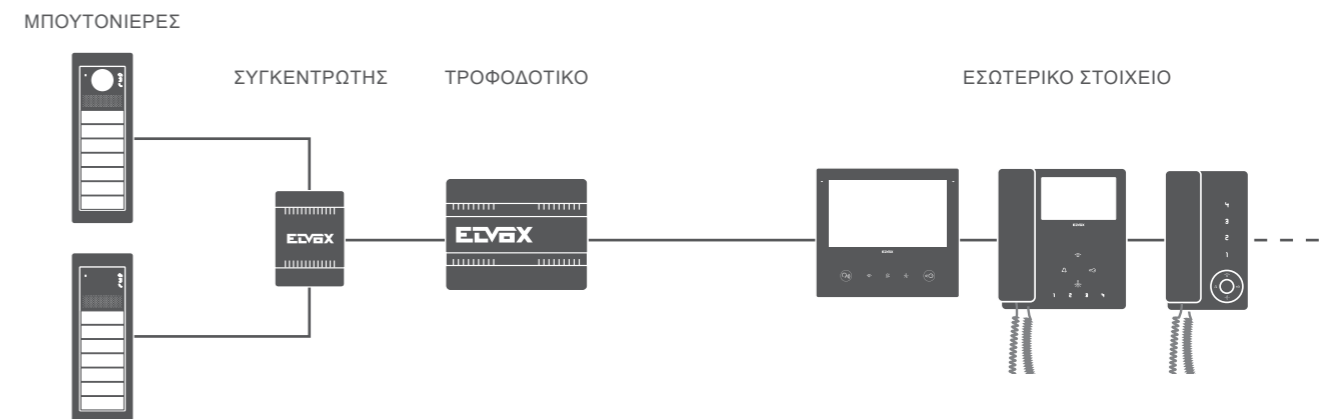

Με πολλές μπουτονιέρες και διανομέα ορόφου.

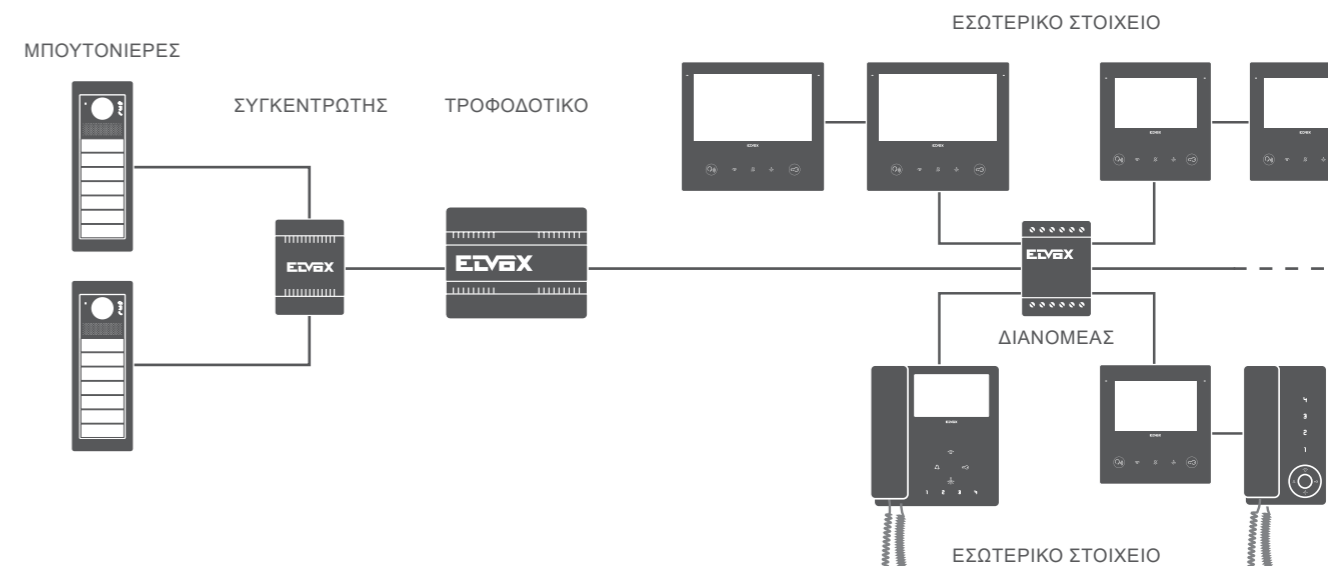

Due Fili Plus - Παραδείγματα τυπικής εγκατάστασης



Για τη δημιουργία νέων εγκαταστάσεων ή την ανανέωση υφιστάμενων εγκαταστάσεων απαιτείται ορισμός του τύπου της εγκατάστασης με σκοπό τον προσδιορισμό των διαφόρων απαιτούμενων εξαρτημάτων. Για κάθε τύπο εγκατάστασης, τα εξαρτήματα μπορούν να τοποθετηθούν εντός καθορισμένων αποστάσεων ανάμεσα:

- στα εξαρτήματα του συστήματος:
 - μέγιστη απόσταση μεταξύ του εσωτερικού σταθμού και της πιο απομακρυσμένης εξωτερικής μπουτονιέρας,
 - μέγιστη απόσταση μεταξύ της εξωτερικής μπουτονιέρας και του τροφοδοτικού,
- τύπος καλωδίου και μήκος τεντωμένου καλωδίου.

Στα παρακάτω διαγράμματα παρουσιάζονται διάφοροι τύποι εγκατάστασης, σε καθέναν από τους οποίους αναφέρονται οι τιμές κατωφλίου που πρέπει να τηρούνται.

Τύπος καλωδίου

ΚΑΛΩΔΙΟ	ΚΩΔΙΚΟΣ	ΕΝΔΟΔΑΠΕΔΙΟ	ΕΓΚΑΤΑΣΤΑΣΕΙΣ ΗΧΟΥ	ΜΕΙΚΤΕΣ ΕΓΚΑΤΑΣΤΑΣΕΙΣ
Eivox - διατομή 1 mm ²	732I.E.100, 732I.E.500	Ναι	Συνιστάται	Συνιστάται
Eivox - διατομή 1 mm ²	732H.E.100, 732H.E.500	Όχι	Συνιστάται	Συνιστάται
Κατ.5/6		Όχι	Ναι	Ναι
Τηλεφωνικό συνεστραμμένο 0,28 mm ²		Όχι	Ναι	Ναι
Μονό > 0,2 mm ² *		Όχι	Ναι	Ναι

Due Fili Plus - Παραδείγματα τυπικής εγκατάστασης



Βασική εγκατάσταση θυροτηλεόρασης.

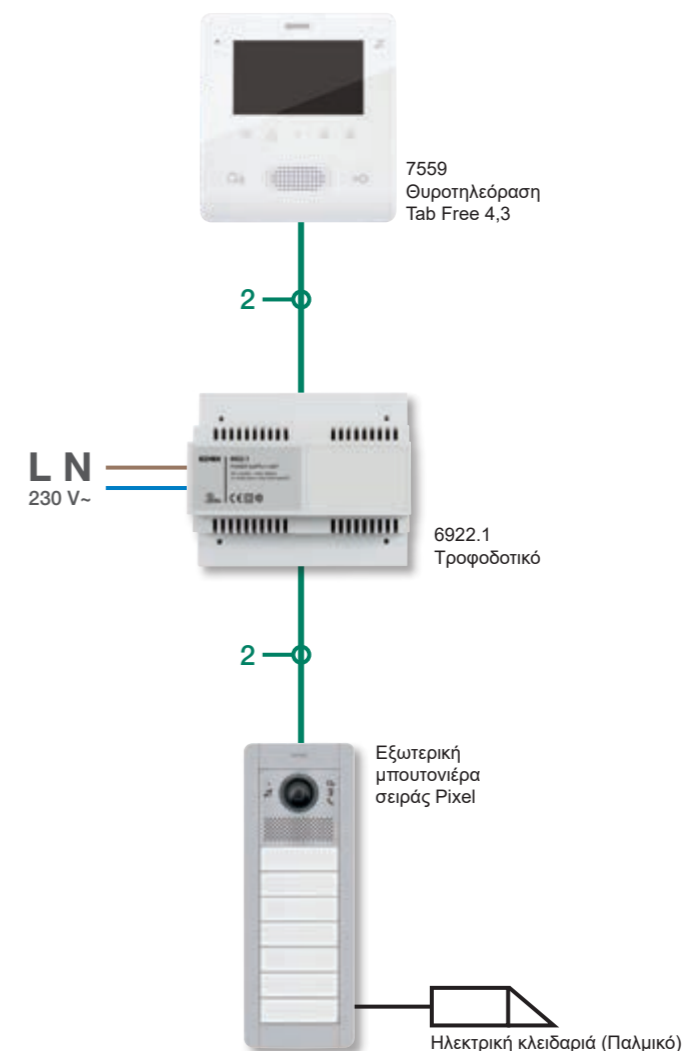

ΣΗΜΕΙΩΣΗ : για περισσότερες λεπτομέρειες (διατομές καλωδίων, αποστάσεις μεταξύ στοιχείων, οπτικοποίηση λειτουργιών) ανατρέξτε στο εγχειρίδιο θυροτηλεοράσεων Due Fili Plus στο site.

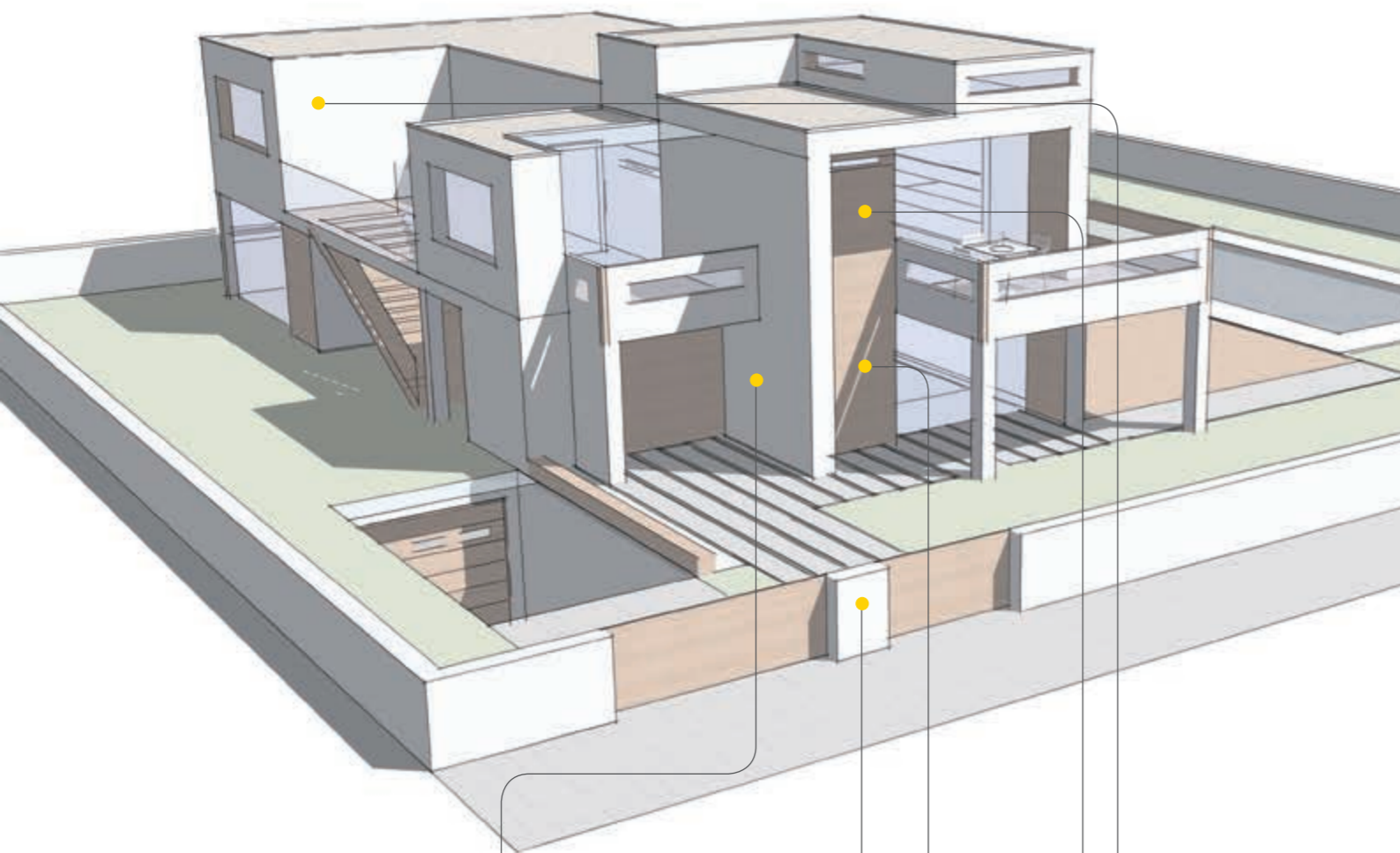

Εξωτερική μπουτονιέρα σειράς 1200



Τροφοδοτικό



Θυροτηλεόραση Tab 7S Up και Tab 7

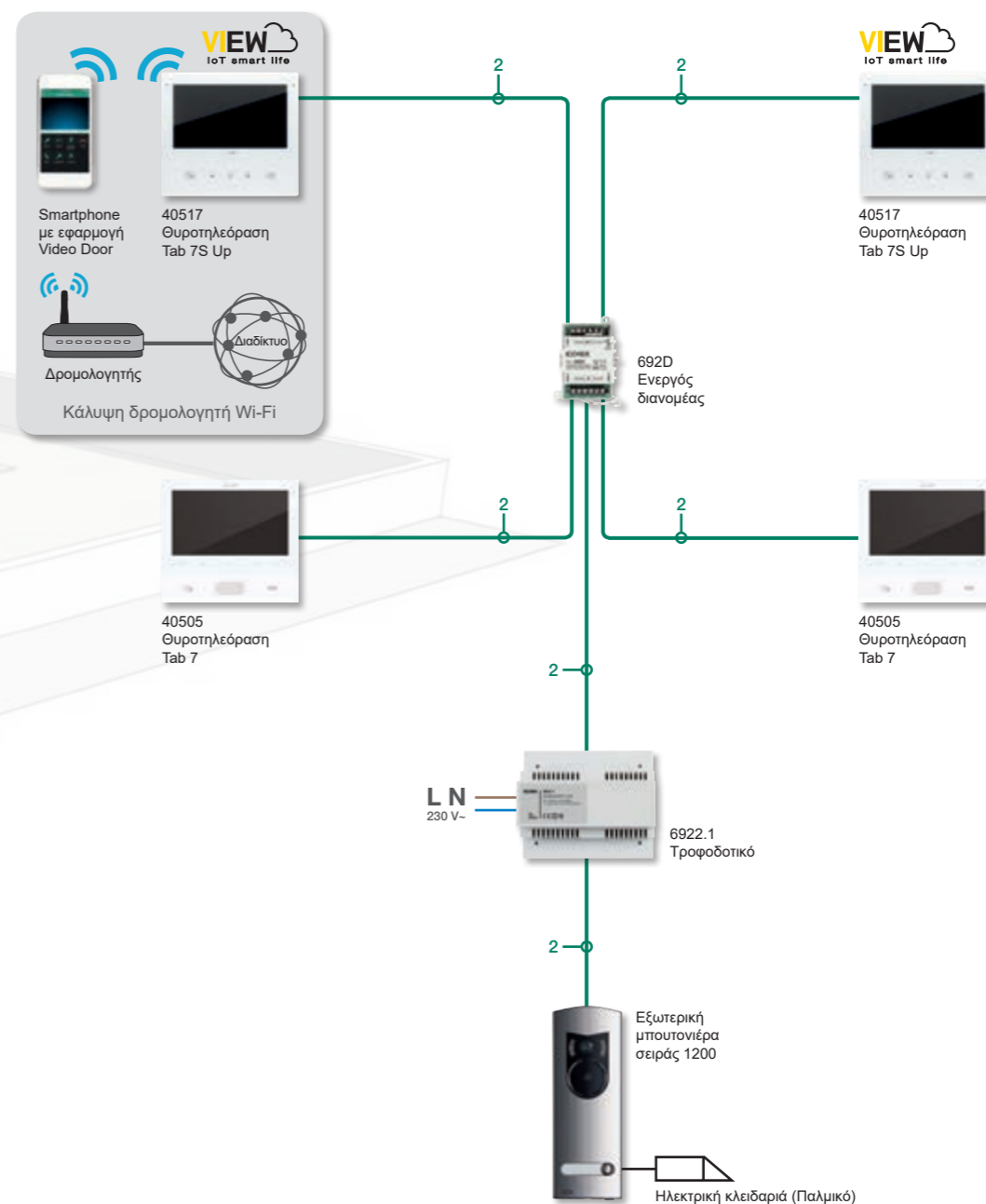

ΣΗΜΕΙΩΣΗ : για περισσότερες λεπτομέρειες (διατομές καλωδίων, αποστάσεις μεταξύ στοιχείων, οπτικοποίηση λειτουργιών) ανατρέξτε στο εγχειρίδιο θυροτηλεοράσεων Due Fili Plus στο site.

Due Fili Plus - Παραδείγματα τυπικής εγκατάστασης



Μονοκατοικία με εγκατάσταση θυροτηλεόρασης και επέκταση των τμημάτων διαδρομής, μέσω ενισχυτή γραμμής.

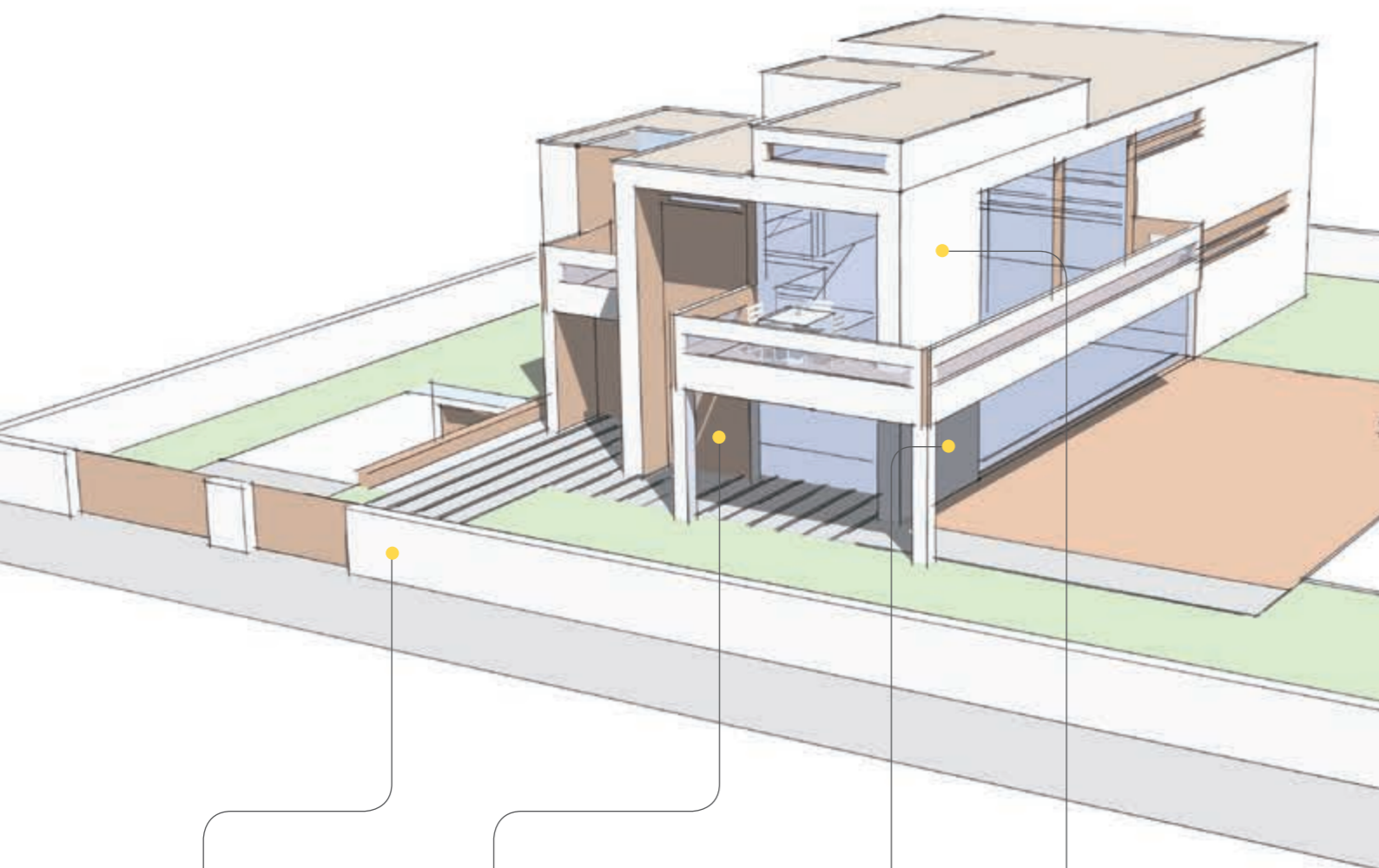

Εξωτερική μπουτονιέρα σειράς 1200



Τροφοδοτικό



Θυροτηλεόραση Tab 7S Up και Tab 7

Due Fili Plus - Παραδείγματα τυπικής εγκατάστασης

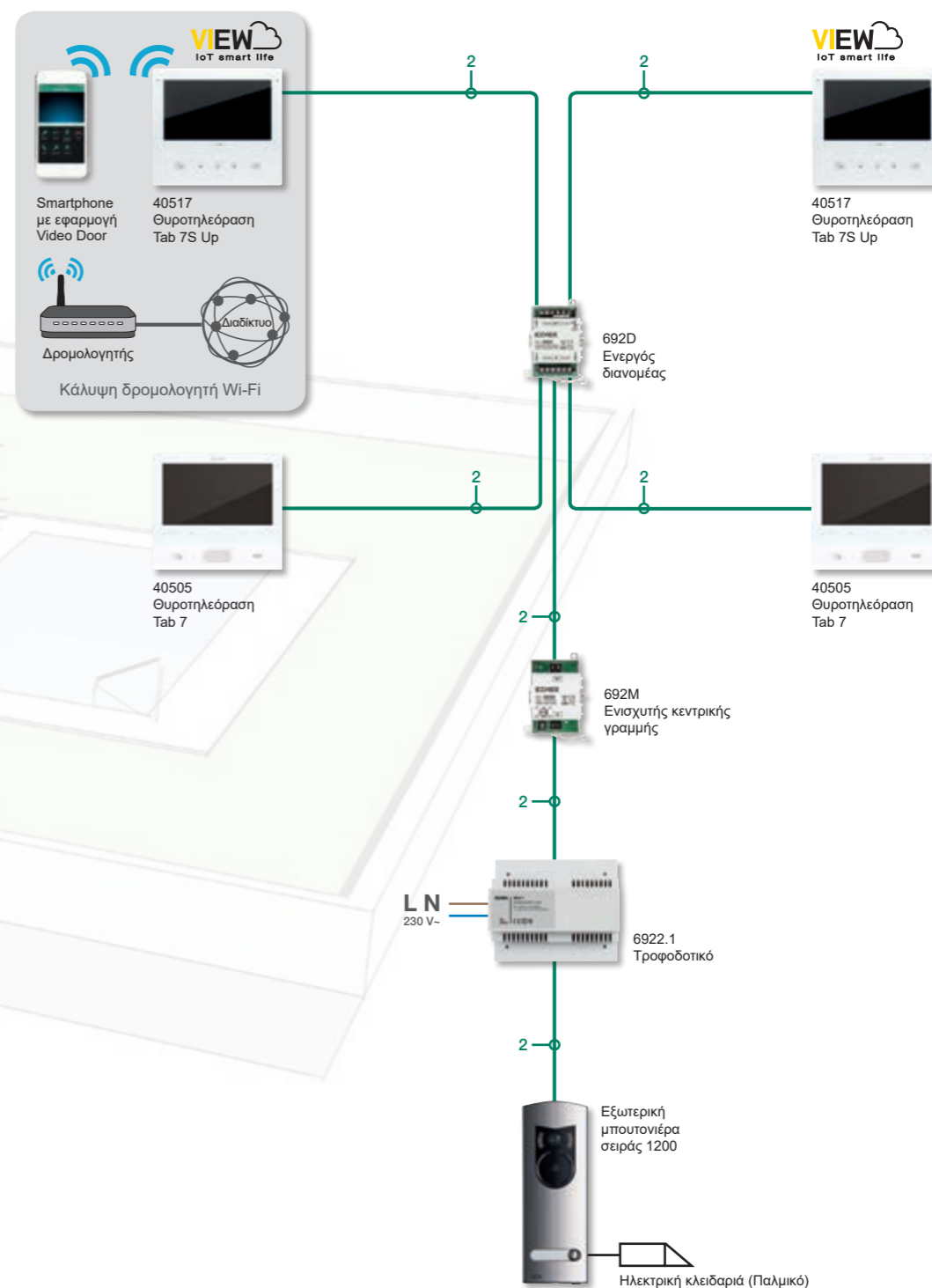

ΣΗΜΕΙΩΣΗ : για περισσότερες λεπτομέρειες (διατομές καλωδίων, αποστάσεις μεταξύ στοιχείων, οπτικοποίηση λειτουργιών) ανατρέξτε στο εγχειρίδιο θυροτηλεοράσεων Due Fili Plus στο site.

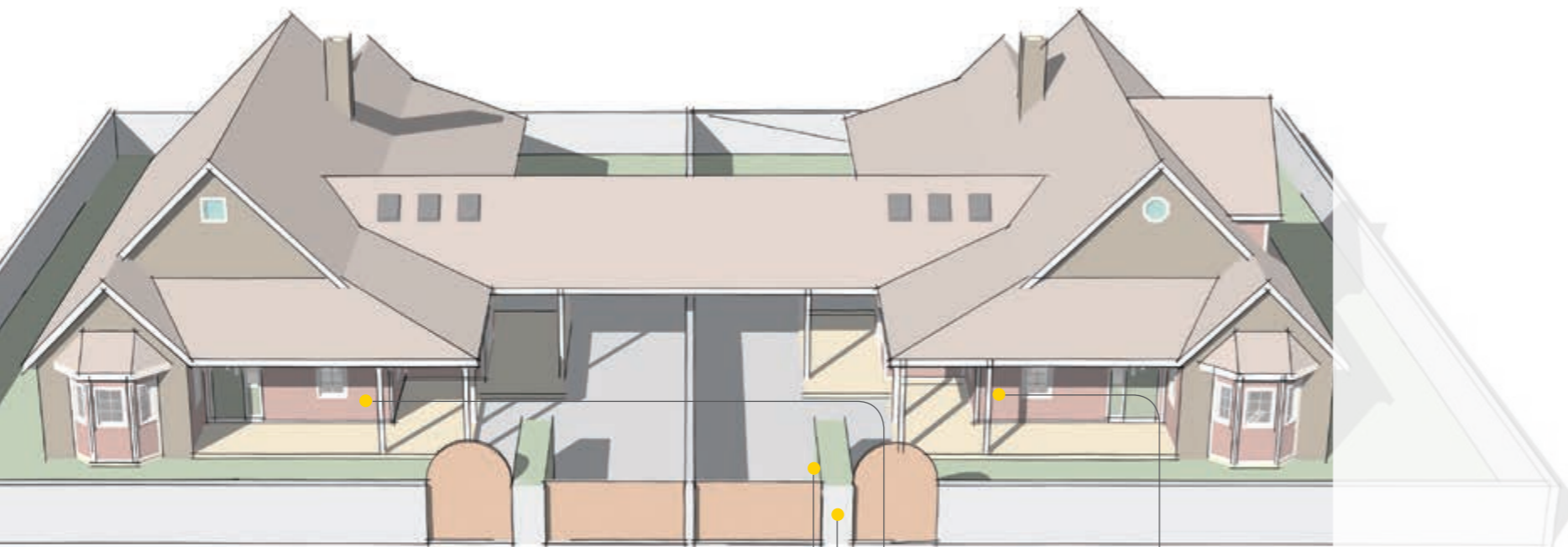

Εξωτερική μπουτονιέρα σειράς Pixel



Τροφοδοτικό



Θυροτηλεόραση Tab 7



Θυροτηλεόραση Tab Free 4,3

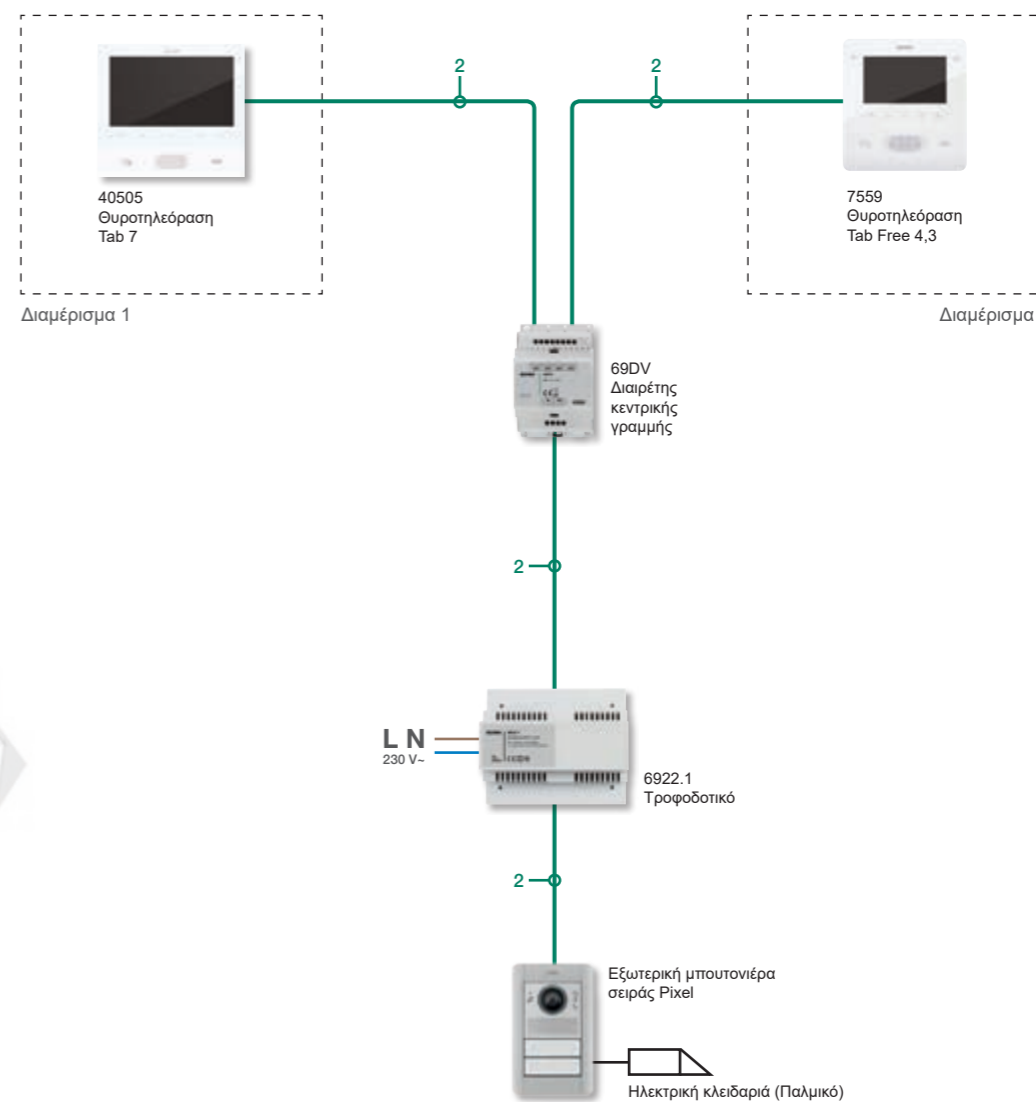

ΣΗΜΕΙΩΣΗ : για περισσότερες λεπτομέρειες (διατομές καλωδίων, αποστάσεις μεταξύ στοιχείων, οπτικοποίηση λειτουργιών) ανατρέξτε στο εγχειρίδιο θυροτηλεοράσεων Due Fili Plus στο site.

Due Fili Plus - Παραδείγματα τυπικής εγκατάστασης



Κατοικία δύο οικογενειών με εγκατάσταση θυροτηλεόρασης και επέκταση των τμημάτων διαδρομής, μέσω ενισχυτή γραμμής.



Εξωτερική μπουτονιέρα σειράς Pixel



Τροφοδοτικό



Θυροτηλεόραση Tab 7



Θυροτηλεόραση Tab Free 4,3

Due Fili Plus - Παραδείγματα τυπικής εγκατάστασης

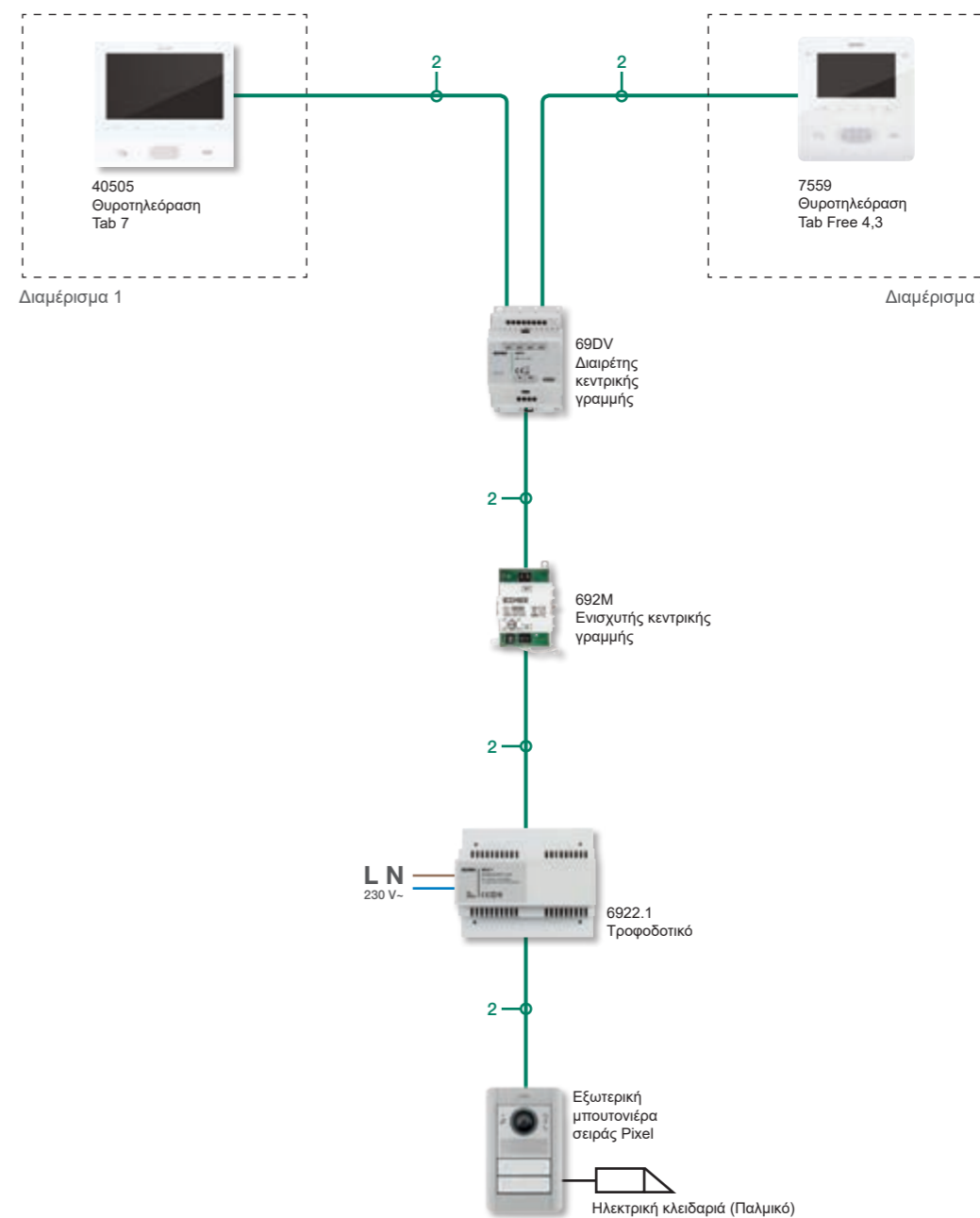

ΣΗΜΕΙΩΣΗ : για περισσότερες λεπτομέρειες (διατομές καλωδίων, αποστάσεις μεταξύ στοιχείων, οπτικοποίηση λειτουργιών) ανατρέξτε στο εγχειρίδιο θυροτηλεοράσεων Due Fili Plus στο site.

Due Fili Plus - Παραδείγματα τυπικής εγκατάστασης



Πολυκατοικία με εγκατάσταση θυροτηλεόρασης έως 8 εσωτερικών σταθμών.

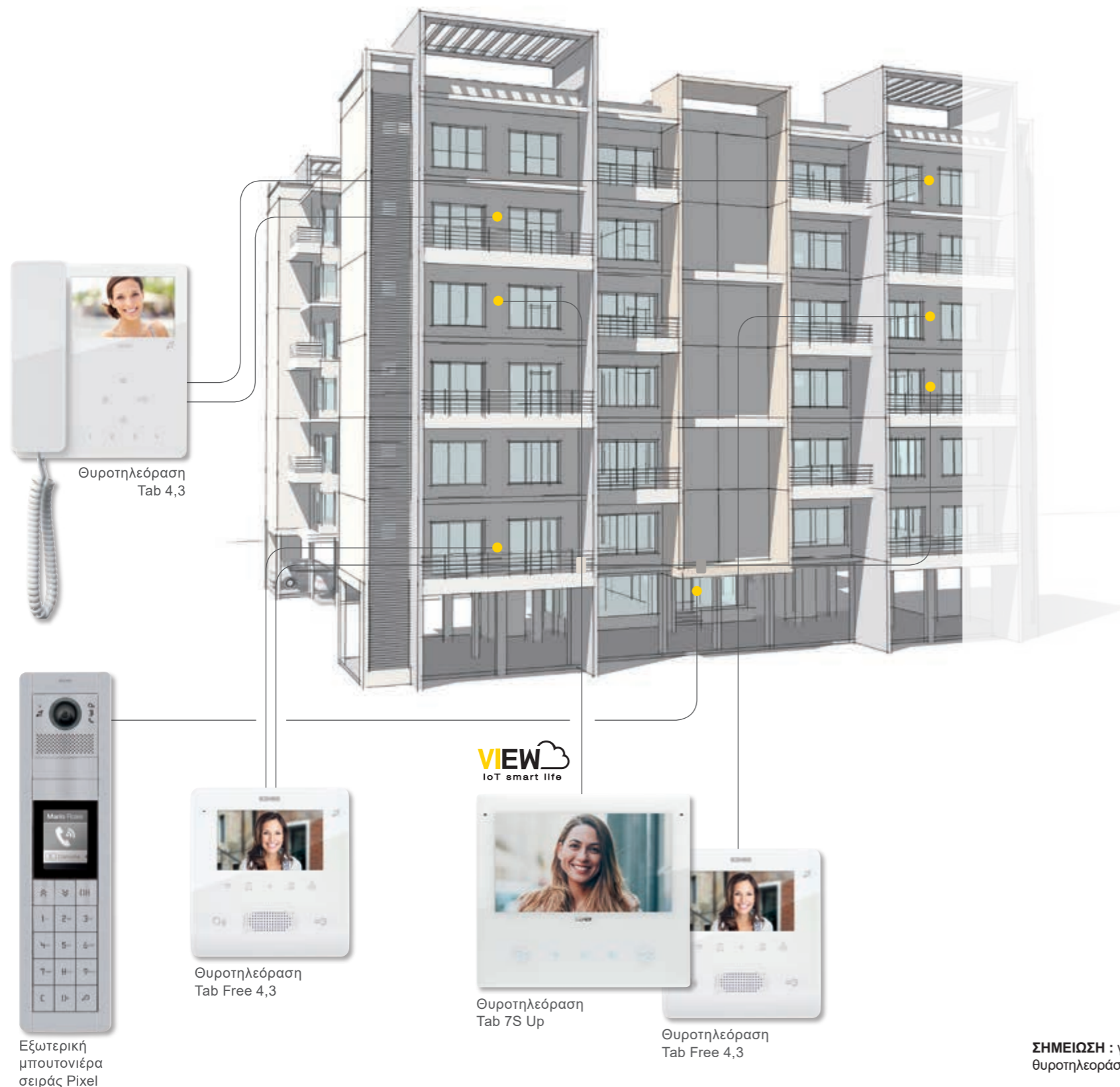

Due Fili Plus - Παραδείγματα τυπικής εγκατάστασης

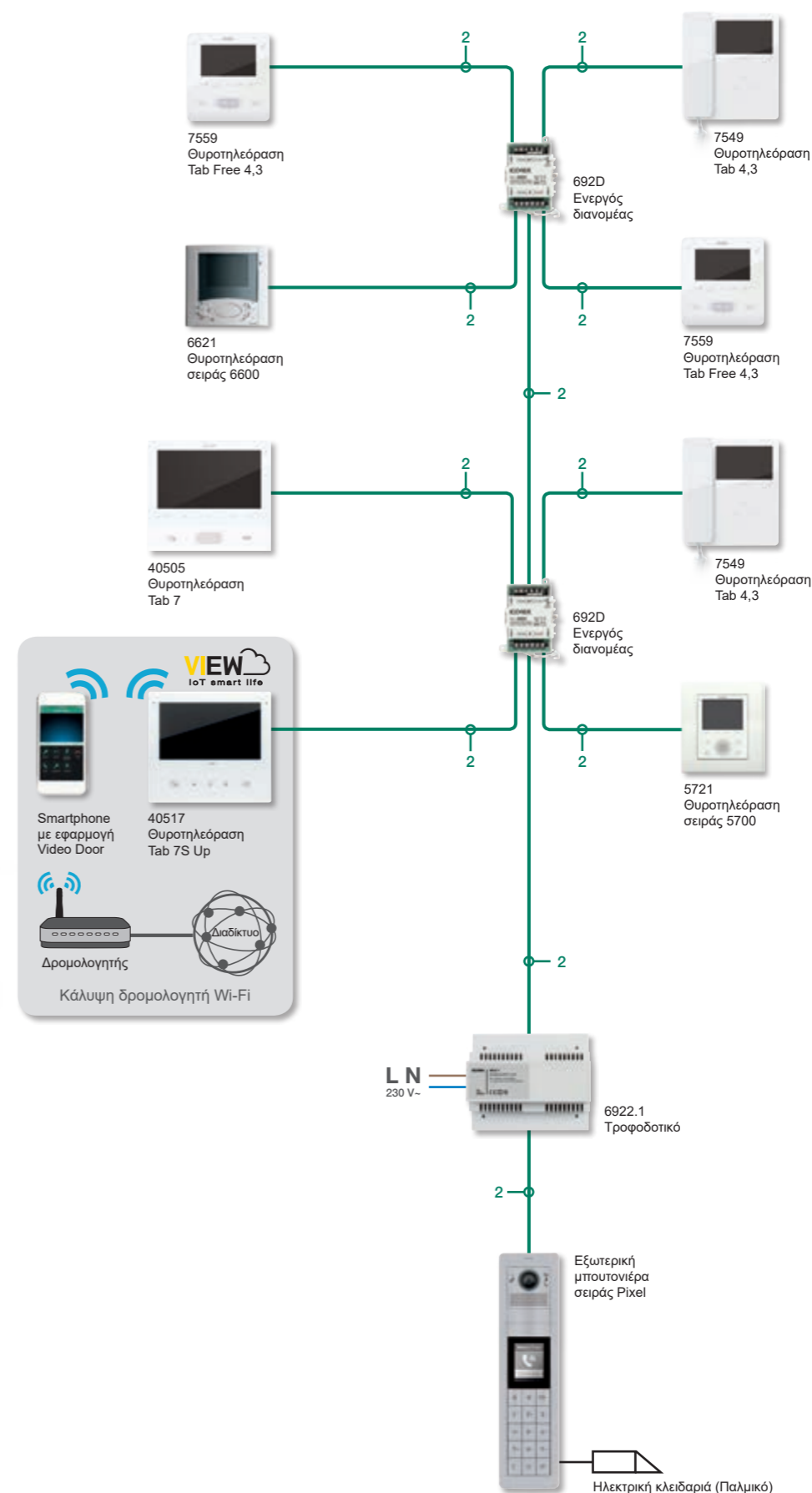

ΣΗΜΕΙΩΣΗ : για περισσότερες λεπτομέρειες (διατομές καλωδίων, αποστάσεις μεταξύ στοιχείων, οπτικοποίηση λειτουργιών) ανατρέξτε στο εγχειρίδιο θυροτηλεοράσεων Due Fili Plus στο site.

Due Fili Plus - Παραδείγματα τυπικής εγκατάστασης



Πολυκατοικία με εγκατάσταση θυροτηλεόρασης και επέκταση των τμημάτων διαδρομής, μέσω ενισχυτή γραμμής.



Due Fili Plus - Παραδείγματα τυπικής εγκατάστασης

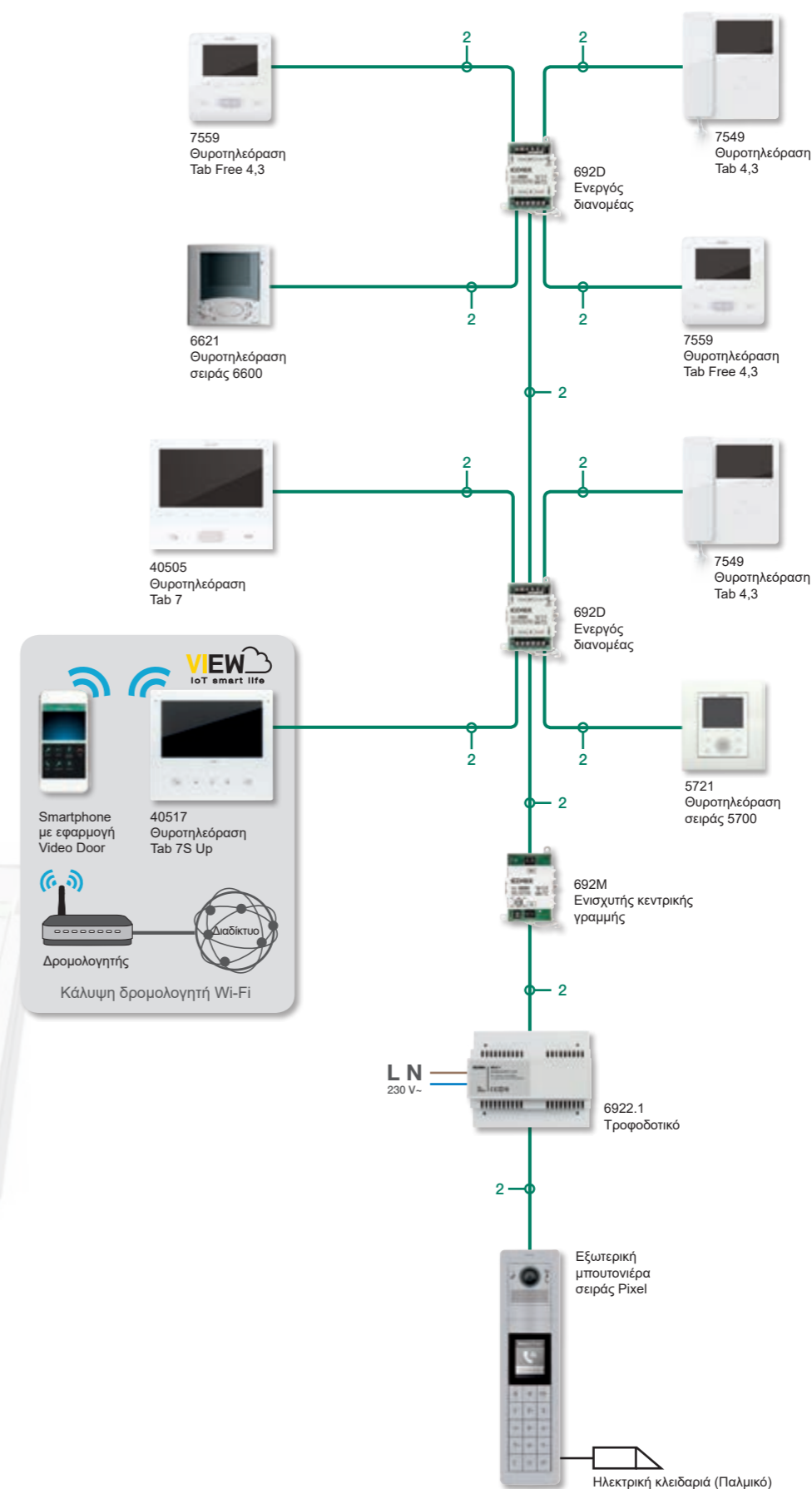

ΣΗΜΕΙΩΣΗ : για περισσότερες λεπτομέρειες (διατομές καλωδίων, αποστάσεις μεταξύ στοιχείων, οπτικοποίηση λειτουργιών) ανατρέξτε στο εγχειρίδιο θυροτηλεοράσεων Due Fili Plus στο site.

Due Fili Plus - Παραδείγματα τυπικής εγκατάστασης



Συγκρότημα κατοικιών με εγκατάσταση θυροτηλεόρασης έως 200 εσωτερικών σταθμών.

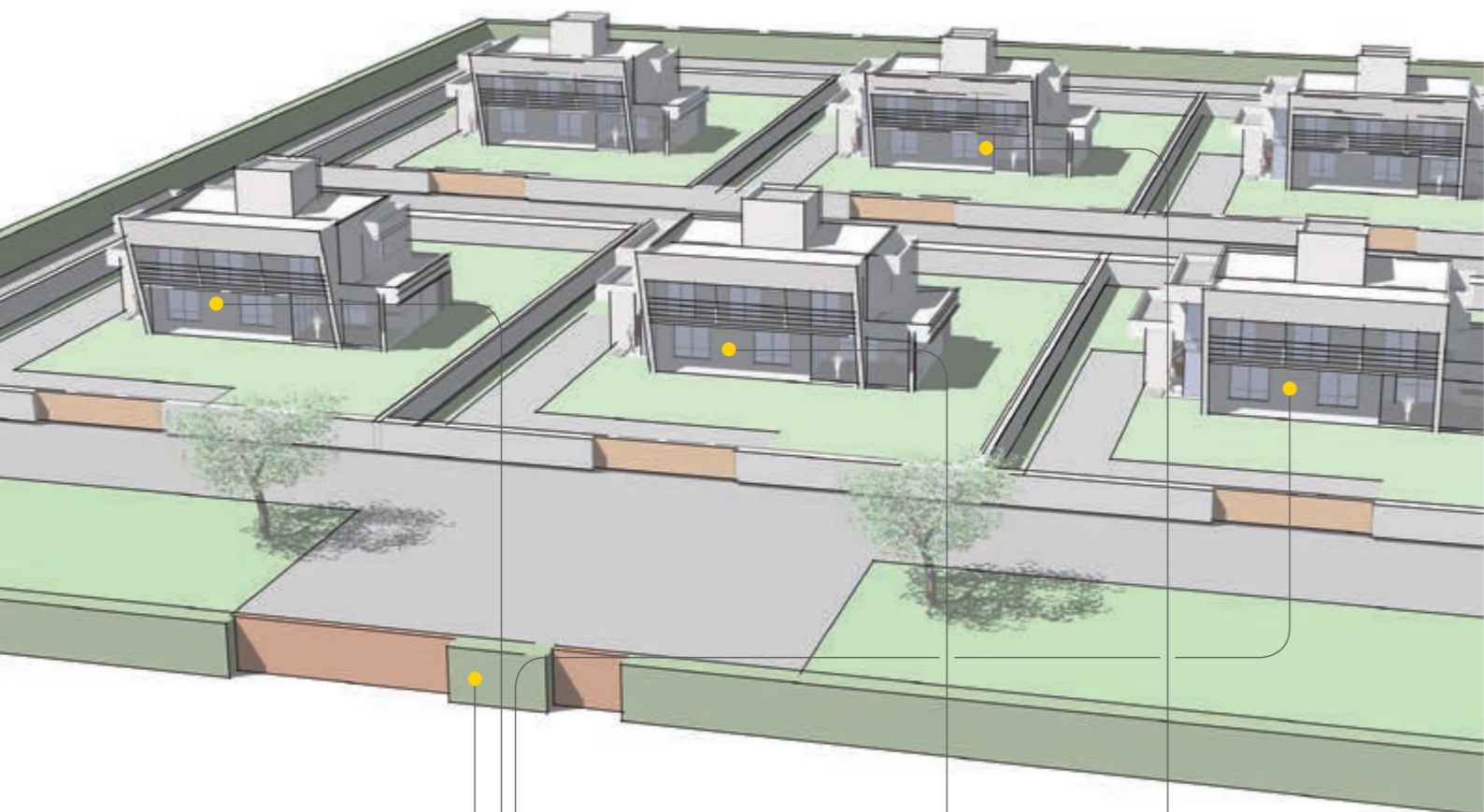

Due Fili Plus - Παραδείγματα τυπικής εγκατάστασης

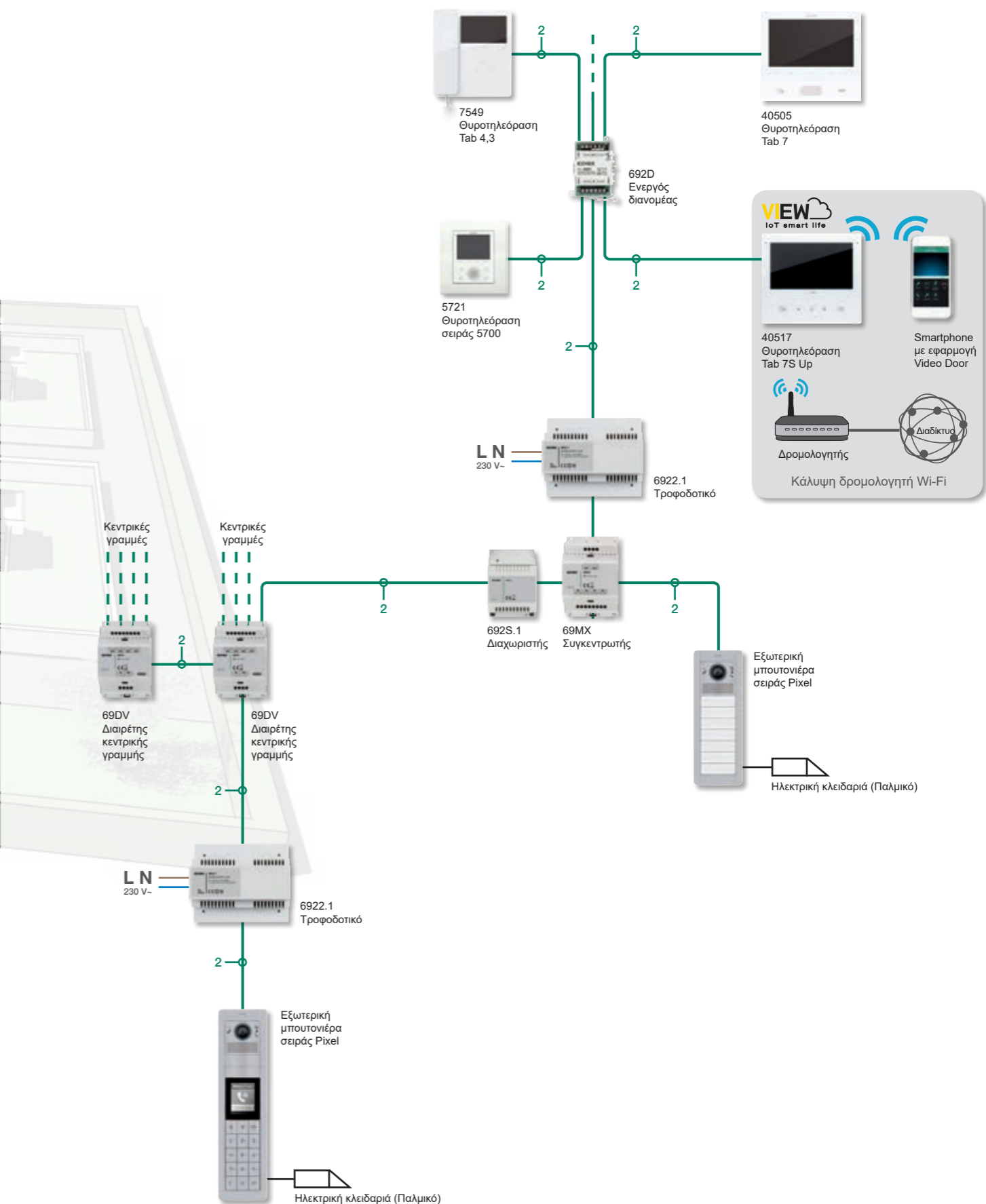

ΣΗΜΕΙΩΣΗ : για περισσότερες λεπτομέρειες (διατομές καλωδίων, αποστάσεις μεταξύ στοιχείων, οπτικοποίηση λειτουργιών) ανατρέξτε στο εγχειρίδιο θυροτηλεοράσεων Due Fili Plus στο site.

Due Fili Plus - Παραδείγματα τυπικής εγκατάστασης



Συγκρότημα κατοικιών με εγκατάσταση θυροτηλεόρασης έως 200 εσωτερικών σταθμών και πίνακα θυρωρείου.



Due Fili Plus - Παραδείγματα τυπικής εγκατάστασης

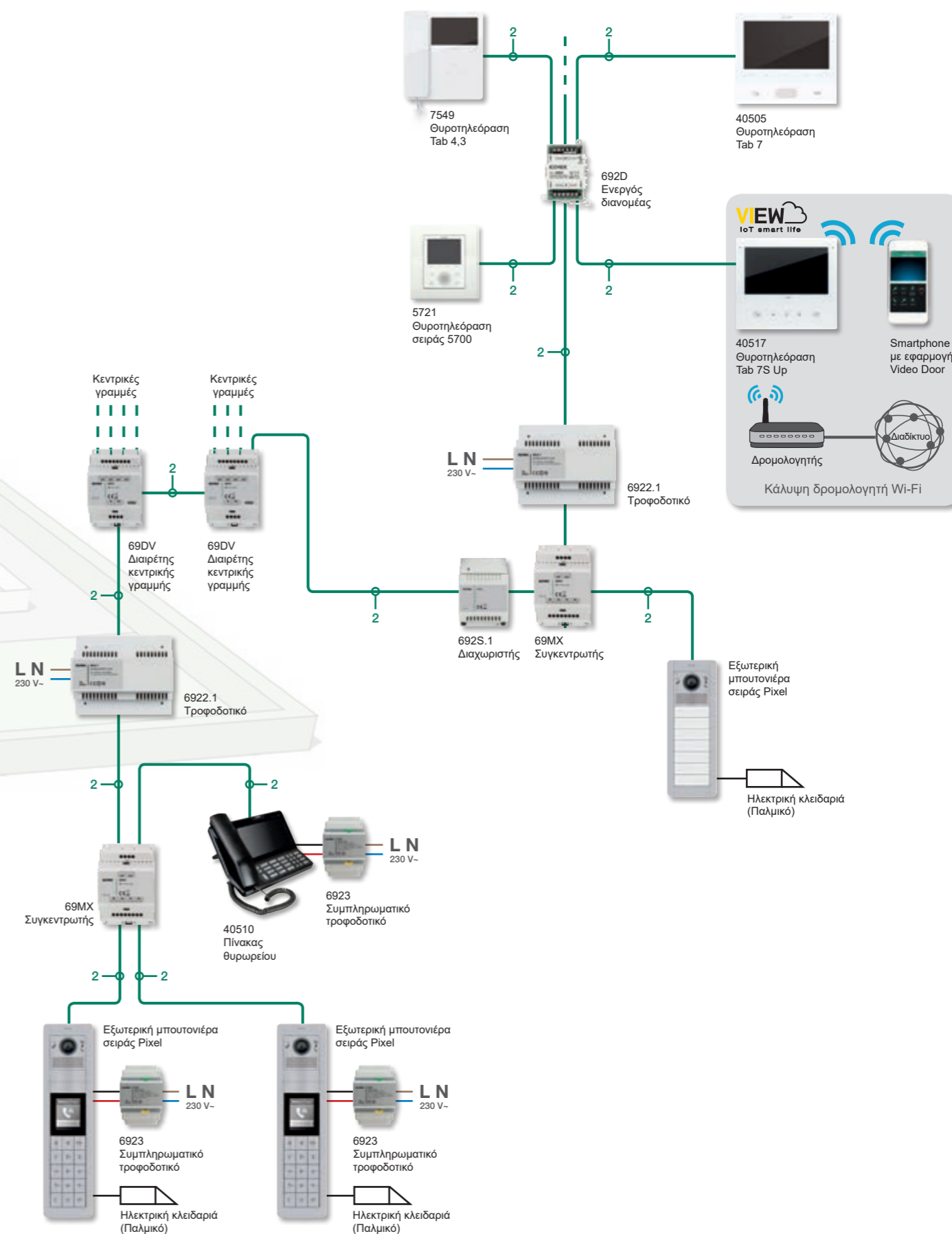

ΣΗΜΕΙΩΣΗ : για περισσότερες λεπτομέρειες (διατομές καλωδίων, αποστάσεις μεταξύ στοιχείων, οπτικοποίηση λειτουργιών) ανατρέξτε στο εγχειρίδιο θυροτηλεόρασεων Due Fili Plus στο site.

Due Fili Plus - Παραδείγματα τυπικής εγκατάστασης



Συγκρότημα κατοικιών με εγκατάσταση θυροτηλεόρασης έως 500 εσωτερικών σταθμών.

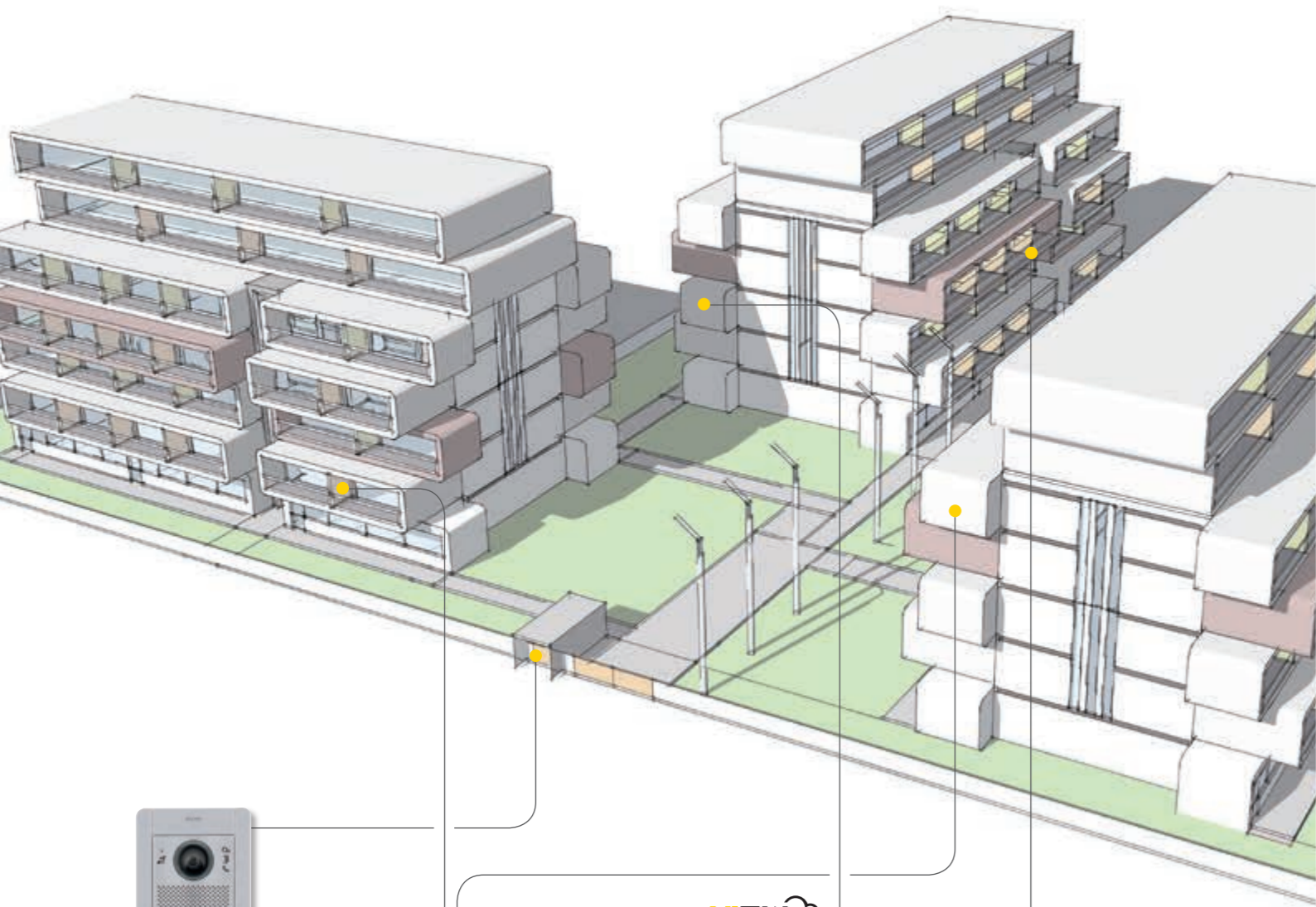

Εξωτερική μπουτονιέρα σειράς Pixel



Θυροτηλεόραση Tab 4,3

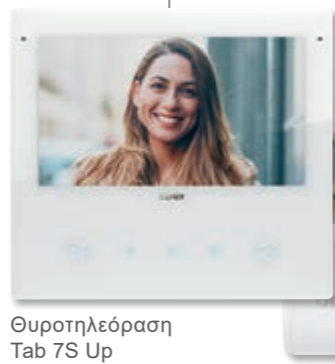

Θυροτηλεόραση Tab 7S Up



Θυροτηλεόραση Tab Free 4,3

Due Fili Plus - Παραδείγματα τυπικής εγκατάστασης

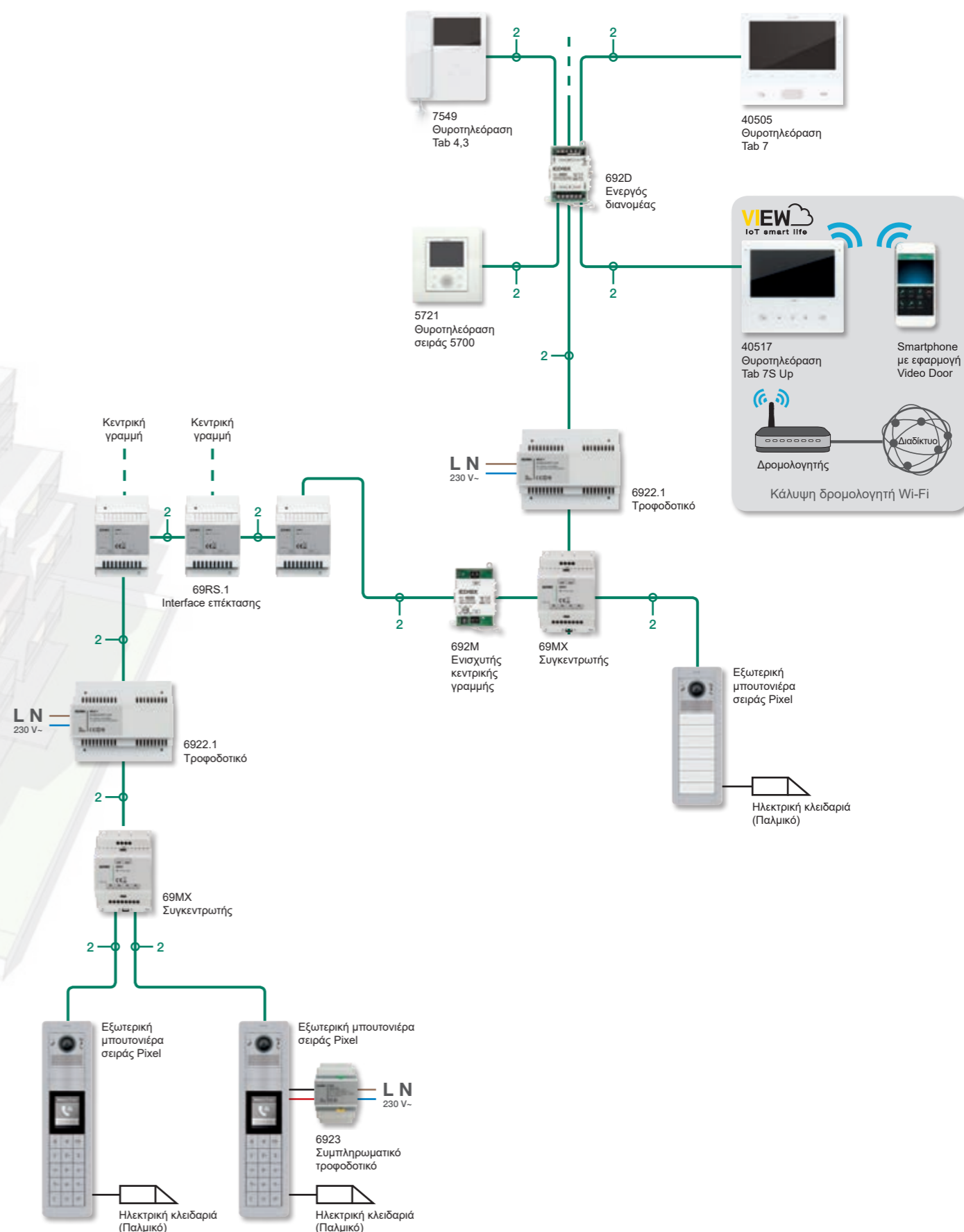

ΣΗΜΕΙΩΣΗ : για περισσότερες λεπτομέρειες (διατομές καλωδίων, αποστάσεις μεταξύ στοιχείων, οπτικοποίηση λειτουργιών) ανατρέξτε στο εγχειρίδιο θυροτηλεοράσεων Due Fili Plus στο site.



IP - Κιτ θυροτηλεόρασης μίας οικογένειας



K40607.01

Κιτ περιλαμβάνει τα εξής:

- 1 μπουτονιέρα Pixel 1 μονάδας, γκρι χρώματος (41131.01+ 41105.01);
- 1 ηλεκτρονική μονάδα ήχου/εικόνας με ευρυγώνιο φακό (41006.1);
- 1 κουτί χωνευτής εγκατάστασης (9191);
- 1 θυροτηλεόραση ανοικτής ακρόασης Tab 7S IP Wi-Fi, λευκού χρώματος με ενσωματωμένο Wi-Fi για απομακρυσμένο έλεγχο κλήσεων σε smartphone (40607)



Η εφαρμογή **Video Door** διατίθεται στην ιστοσελίδα της Vimar ή στο κατάστημα Apple και Google Play



Due Fili Plus - Κιτ θυροτηλεόρασης μίας οικογένειας



▲ K40517.E

Κιτ περιλαμβάνει τα εξής:

- 1 μπουτονιέρα σειράς 1300/E, χωνευτή ή επιτοιχία, από ανοδιωμένο αλουμίνιο (40151);
- 1 ηλεκτρονική μονάδα ήχου/εικόνας (40135);
- 1 θυροτηλεόραση Tab 7S Up (40517), λευκή, με ενσωματωμένο Wi-Fi για αναμετάδοση κλήσης στο smartphone;
- 1 τροφοδοτικό (6922.1)



K40515.E

Κιτ περιλαμβάνει τα εξής:

- 1 μπουτονιέρα σειράς 1300/E, χωνευτή ή επιτοιχία, από ανοδιωμένο αλουμίνιο (40151);
- 1 ηλεκτρονική μονάδα ήχου/εικόνας (40135);
- 1 θυροτηλεόραση Tab 5S Up (40515), λευκή, με ενσωματωμένο Wi-Fi για αναμετάδοση κλήσης στο smartphone;
- 1 τροφοδοτικό (6922.1)



Η εφαρμογή **Video Door** διατίθεται στην ιστοσελίδα της Vimar ή στο κατάστημα Apple και Google Play



K40505G.01

Κιτ περιλαμβάνει τα εξής:

- 1 μπουτονιέρα Pixel 1 μονάδας, γκρι χρώματος (41131.01+ 41105.01);
- 1 ηλεκτρονική μονάδα ήχου/εικόνας με ευρυγώνιο φακό (41005);
- 1 κουτί χωνευτής εγκατάστασης (9191);
- 1 θυροτηλεόραση ανοικτής ακρόασης Tab 7, λευκού χρώματος (40505);
- 1 τροφοδοτικό (6922.1)



K7559G.01

Κιτ περιλαμβάνει τα εξής:

- 1 μπουτονιέρα Pixel 1 μονάδας, γκρι χρώματος (41131.01+ 41105.01);
- 1 ηλεκτρονική μονάδα ήχου/εικόνας με ευρυγώνιο φακό (41005);
- 1 κουτί χωνευτής εγκατάστασης (9191);
- 1 θυροτηλεόραση Tab Free 4,3 με λειτουργία hands-free, οθόνη LCD 4,3" (7559);
- 1 τροφοδοτικό (6922.1)



7559/E

Κιτ περιλαμβάνει τα εξής:

- 1 μπουτονιέρα σειράς 1300/E, χωνευτή ή επιτοιχία, από ανοδιωμένο αλουμίνιο (40151);
- 1 ηλεκτρονική μονάδα ήχου/εικόνας (40135);
- 1 θυροτηλεόραση Tab Free 4,3 με λειτουργία hands-free, οθόνη LCD 4,3" (7559);
- 1 τροφοδοτικό (6922.1)



7558/E

Κιτ περιλαμβάνει τα εξής:

- 1 μπουτονιέρα σειράς 1300/E, χωνευτή ή επιτοιχία, από ανοδιωμένο αλουμίνιο (40151);
- 1 ηλεκτρονική μονάδα ήχου/εικόνας (40135);
- 1 θυροτηλεόραση Tab Free 4,3 με λειτουργία hands-free, οθόνη LCD 4,3" (7558);
- 1 τροφοδοτικό (6922.1)



7549/M

Κιτ περιλαμβάνει τα εξής:

- 1 μπουτονιέρα σειράς 1300 από ηλεκτρολυτικά γυαλισμένο ανοδιωμένο αλουμίνιο, με κουπά επιτοίχιας και χωνευτής εγκατάστασης, 1 μπουτόν κλήσης (13K1) και 2ο επιπλέον μπουτόν R131;
- 1 ηλεκτρονική μονάδα ήχου/εικόνας (13F2);
- 1 θυροτηλεόραση Tab 4,3 με ακουστικό και οθόνη LCD 4,3" (7549);
- 1 τροφοδοτικό (6922.1)

Due Fili Plus - Κιτ θυροτηλέφωνου μιας οικογένειας



7509/M

- Κιτ περιλαμβάνει τα εξής:
- 1 μπουτονιέρα σειράς 1300 από ηλεκτρολυτικά γυαλισμένο ανοδιωμένο αλουμίνιο, με κουτιά επιτοίχιας και χωνευτής εγκατάστασης, 1 μπουτόν κλήσης (13K1) και 2ο επιπλέον μπουτόν R131;
 - 1 ηλεκτρονική μονάδα ήχου (13F1);
 - 1 μονάδα ενδοεπικοινωνίας Tab jr. (7509);
 - 1 κουτί χωνευτής εγκατάστασης (9191);
 - 1 τροφοδοτικό (40101)



▲ K40540.E

- Κιτ περιλαμβάνει τα εξής:
- 1 ηλεκτρονική μονάδα ήχου (40131);
 - 1 πλάκα ήχου με 1 κουμπί (40141), χωνευτό κουτί 1 στοιχείου (91K1);
 - 1 θυροτηλέφωνο με ακουστικό Voxie με 2 μπουτόν (40540);
 - 1 τροφοδοτικό (40100)



▲ K40542.E

- Κιτ περιλαμβάνει τα εξής:
- 1 ηλεκτρονική μονάδα ήχου (40131);
 - 1 πλάκα ήχου με 1 κουμπί (40141), χωνευτό κουτί 1 στοιχείου (91K1);
 - 1 θυροτηλέφωνο με ακουστικό Voxie με 6 μπουτόν (40542);
 - 1 τροφοδοτικό (40100)



▲ K40547.E

- Κιτ περιλαμβάνει τα εξής:
- 1 ηλεκτρονική μονάδα ήχου (40131);
 - 1 πλάκα ήχου με 1 κουμπί (40141), χωνευτό κουτί 1 στοιχείου (91K1);
 - 1 θυροτηλέφωνο με ανοικτή ακρόαση Voxie με 7 μπουτόν (40547);
 - 1 τροφοδοτικό (40100)

Sound System - Κιτ θυροτηλέφωνου μιας οικογένειας και περισσότερων οικογενειών



884G

- Κιτ περιλαμβάνει τα εξής:
- 1 μπουτονιέρα 8000 με 1 κουμπί (88T1);
 - 1 ηλεκτρονική μονάδα ήχου (930B);
 - 1 Επιτοίχιο θυροτηλέφωνο (8874);
 - 1 τροφοδοτικό (M832)



884G/S

- Κιτ περιλαμβάνει τα εξής:
- 1 μπουτονιέρα 8000 με 1 κουμπί (8911);
 - 1 ηλεκτρονική μονάδα ήχου (930B);
 - 1 Επιτοίχιο θυροτηλέφωνο (8874);
 - 1 τροφοδοτικό (M832)



88AG

- Κιτ περιλαμβάνει τα εξής:
- 1 μπουτονιέρα 8000 με 1 κουμπί (8911);
 - 1 ηλεκτρονική μονάδα ήχου (930A);
 - 1 Επιτοίχιο θυροτηλέφωνο (8875);
 - 1 τροφοδοτικό (0931)

884G/120
Όπως παραπάνω, με M832.120
120 V~ 50/60 Hz



K62K0.01

- Κιτ περιλαμβάνει τα εξής:
- 1 μπουτονιέρα 8000 με 1 κουμπί (8101/19);
 - 1 ηλεκτρονική μονάδα ήχου (930G);
 - 1 Επιτοίχιο θυροτηλέφωνο Petrarca (62K0);
 - 1 τροφοδοτικό (40102)



K62K0.02

- Κιτ περιλαμβάνει τα εξής:
- 1 μπουτονιέρα 8000 με 2 κουμπιά (8102/19);
 - 1 ηλεκτρονική μονάδα ήχου (930G);
 - 2 Επιτοίχιο θυροτηλέφωνο Petrarca (62K0);
 - 1 τροφοδοτικό (40102)



K62K0.03

- Κιτ περιλαμβάνει τα εξής:
- 1 μπουτονιέρα 8000 με 3 κουμπιά (8103/19);
 - 1 ηλεκτρονική μονάδα ήχου (930G);
 - 3 Επιτοίχιο θυροτηλέφωνο Petrarca (62K0);
 - 1 τροφοδοτικό (40102)



K62K0.04

- Κιτ περιλαμβάνει τα εξής:
- 1 μπουτονιέρα 8000 με 4 κουμπιά (8104/19);
 - 1 ηλεκτρονική μονάδα ήχου (930G);
 - 4 Επιτοίχιο θυροτηλέφωνο Petrarca (62K0);
 - 1 τροφοδοτικό (40102)



K62K0.06

- Κιτ περιλαμβάνει τα εξής:
- 1 μπουτονιέρα 8000 με 6 κουμπιά (8116/19);
 - 1 ηλεκτρονική μονάδα ήχου (930G);
 - 6 Επιτοίχιο θυροτηλέφωνο Petrarca (62K0);
 - 1 τροφοδοτικό (40102)



K62K0.08

- Κιτ περιλαμβάνει τα εξής:
- 1 μπουτονιέρα 8000 με 8 κουμπιά (8118/19);
 - 1 ηλεκτρονική μονάδα ήχου (930G);
 - 8 Επιτοίχιο θυροτηλέφωνο Petrarca (62K0);
 - 1 τροφοδοτικό (40102)



K62K0.10

- Κιτ περιλαμβάνει τα εξής:
- 1 μπουτονιέρα 8000 με 10 κουμπιά (8114/19+8166/19);
 - 1 ηλεκτρονική μονάδα ήχου (930G);
 - 10 Επιτοίχιο θυροτηλέφωνο Petrarca (62K0);
 - 1 τροφοδοτικό (40102)



Sound System - Κιτ θυροτηλέφωνου μιας οικογένειας και περισσότερων οικογενειών



- K62K0.12**
Κιτ περιλαμβάνει τα εξής:
- 1 μπουτονιέρα 8000 με 12 κουμπιά (8116/19+8166/19);
 - 1 ηλεκτρονική μονάδα ήχου (930G);
 - 12 Επιπόχιο θυροτηλέφωνο Petrarca (62K0);
 - 1 τροφοδοτικό (40102)



- K62K0.14**
Κιτ περιλαμβάνει τα εξής:
- 1 μπουτονιέρα 8000 με 14 κουμπιά (8116/19+8168/19);
 - 1 ηλεκτρονική μονάδα ήχου (930G);
 - 14 Επιπόχιο θυροτηλέφωνο Petrarca (62K0);
 - 1 τροφοδοτικό (40102)



- K62K0.16**
Κιτ περιλαμβάνει τα εξής:
- 1 μπουτονιέρα 8000 με 16 κουμπιά (8118/19+8168/19);
 - 1 ηλεκτρονική μονάδα ήχου (930G);
 - 16 Επιπόχιο θυροτηλέφωνο Petrarca (62K0);
 - 1 τροφοδοτικό (40102)

CA σύνδεση 4+2 αγωγών - Κιτ θυροτηλέφωνου για εγκατάσταση δύο οικογενειών



- 885E**
Κιτ περιλαμβάνει τα εξής:
- 1 μπουτονιέρα 8000 με 2 κουμπιά (88TD);
 - 1 ηλεκτρονική μονάδα ήχου (930C);
 - 2 Επιπόχιο θυροτηλέφωνο (8870);
 - 1 τροφοδοτικό (M832)



- 885E/S**
Κιτ περιλαμβάνει τα εξής:
- 1 μπουτονιέρα 8000 με 2 κουμπιά (8912);
 - 1 ηλεκτρονική μονάδα ήχου (930C);
 - 2 Επιπόχιο θυροτηλέφωνο (8870);
 - 1 τροφοδοτικό (M832)



- 885G**
Κιτ περιλαμβάνει τα εξής:
- 1 μπουτονιέρα 8000 με 1 κουμπί (88TS);
 - 1 ηλεκτρονική μονάδα ήχου (930C);
 - 1 Επιπόχιο θυροτηλέφωνο (8870);
 - 1 τροφοδοτικό (M832)



- 885G/S**
Κιτ περιλαμβάνει τα εξής:
- 1 μπουτονιέρα 8000 με 1 κουμπί (8911);
 - 1 ηλεκτρονική μονάδα ήχου (930C);
 - 1 Επιπόχιο θυροτηλέφωνο (8870);
 - 1 τροφοδοτικό (M832)

- 885G/240**
Όπως παραπάνω,
240 V~ 50/60 Hz

Κιτ θυροτηλεόρασης



K40910
Κιτ θυροτηλεόρασης μίας κατοικίας που περιλαμβάνει τα εξής:
- 1 μπουτονιέρα από μέταλλο με πλαίσιο προστασίας από τη βροχή και 1 μπουτόν για επιτοίχια εγκατάσταση, γκρι χρώματος;
- 1 θυροτηλεόραση ανοικτής ακρόασης με έγχρωμη οθόνη 7" και χωρητικό πληκτρολόγιο, λευκού χρώματος;
- 1 τυπικό τροφοδοτικό πολλαπλών τάσεων EU, BS, UK και AU

K40930
Όπως παραπάνω, με τροφοδοτικό για οδηγό DIN



K40915
Κιτ θυροτηλεόρασης μίας κατοικίας που περιλαμβάνει τα εξής:
- 1 μπουτονιέρα από μέταλλο με πλαίσιο προστασίας από τη βροχή και 1 μπουτόν για επιτοίχια εγκατάσταση, γκρι χρώματος;
- 1 θυροτηλεόραση ανοικτής ακρόασης με έγχρωμη οθόνη αφής 7", λευκού χρώματος;
- 1 τυπικό τροφοδοτικό πολλαπλών τάσεων EU, BS, UK και AU

K40935
Όπως παραπάνω, με τροφοδοτικό για οδηγό DIN



K40945
Κιτ θυροτηλεόρασης μίας κατοικίας που περιλαμβάνει τα εξής:
- 1 μπουτονιέρα από μέταλλο με πλαίσιο προστασίας από τη βροχή και 1 μπουτόν για επιτοίχια εγκατάσταση, γκρι χρώματος;
- 1 θυροτηλεόραση ανοικτής ακρόασης με έγχρωμη οθόνη αφής 7" και σύνδεση Wi-Fi;
- 1 τυπικό τροφοδοτικό πολλαπλών τάσεων EU, BS, UK και AU

K40955
Όπως παραπάνω, με τροφοδοτικό για οδηγό DIN



Η εφαρμογή **View Door** διατίθεται στην ιστοσελίδα της Vimar ή στο κατάστημα Apple και Google Play



K40911
Κιτ θυροτηλεόρασης δύο κατοικιών που περιλαμβάνει τα εξής:
- 1 μπουτονιέρα από μέταλλο με πλαίσιο προστασίας από τη βροχή και 2 μπουτόν για επιτοίχια εγκατάσταση, γκρι χρώματος;
- 2 θυροτηλεοράσεις ανοικτής ακρόασης με έγχρωμη οθόνη 7" και χωρητικό πληκτρολόγιο, λευκού χρώματος;
- 2 τυπικά τροφοδοτικά πολλαπλών τάσεων EU, BS, UK και AU

K40931
Όπως παραπάνω, με τροφοδοτικό για οδηγό DIN



K40916
Κιτ θυροτηλεόρασης δύο κατοικιών που περιλαμβάνει τα εξής:
- 1 μπουτονιέρα από μέταλλο με πλαίσιο προστασίας από τη βροχή και 2 μπουτόν για επιτοίχια εγκατάσταση, γκρι χρώματος;
- 2 θυροτηλεοράσεις ανοικτής ακρόασης με έγχρωμη οθόνη αφής 7", λευκού χρώματος;
- 2 τυπικά τροφοδοτικά πολλαπλών τάσεων EU, BS, UK και AU

K40936
Όπως παραπάνω, με τροφοδοτικό για οδηγό DIN



K40946
Κιτ θυροτηλεόρασης δύο κατοικιών που περιλαμβάνει τα εξής:
- 1 μπουτονιέρα από μέταλλο με πλαίσιο προστασίας από τη βροχή και 2 μπουτόν για επιτοίχια εγκατάσταση, γκρι χρώματος;
- 2 θυροτηλεοράσεις ανοικτής ακρόασης με έγχρωμη οθόνη αφής 7" και σύνδεση Wi-Fi;
- 2 τυπικά τροφοδοτικά πολλαπλών τάσεων EU, BS, UK και AU

K40956
Όπως παραπάνω, με τροφοδοτικό για οδηγό DIN

Κιτ θυροτηλεόρασης



K40912
Θυροτηλεόραση ανοικτής ακρόασης με έγχρωμη οθόνη 7" και χωρητικό πληκτρολόγιο

K40932
Όπως παραπάνω, με τροφοδοτικό για οδηγό DIN



K40917
Θυροτηλεόραση ανοικτής ακρόασης με έγχρωμη οθόνη αφής 7"

K40937
Όπως παραπάνω, με τροφοδοτικό για οδηγό DIN



K40947
Θυροτηλεόραση ανοικτής ακρόασης με έγχρωμη οθόνη αφής 7" και σύνδεση Wi-Fi

K40957
Όπως παραπάνω, με τροφοδοτικό για οδηγό DIN



40921.P1
Επιτοίχια μπουτονιέρα από μέταλλο με 1 μπουτόν, έγχρωμη ευρυγώνια κάμερα για kit K409xx



40921.P2
Επιτοίχια μπουτονιέρα από μέταλλο με 2 μπουτόν, έγχρωμη ευρυγώνια κάμερα για kit K409xx



40104
Μονάδα τροφοδοτικού, 100-240 Vac 50/60 Hz, ανταλλάξιμο φως 2P που πληροί τα ευρωπαϊκά, βρετανικά, αμερικανικά και αυστραλιανά πρότυπα, 24 Vdc



40103
Τροφοδοτικό 120/230 V~ 50/60 Hz για εγκατάσταση σε οδηγό DIN



Σειρά Pixel και Pixel Heavy: μπουτονιέρες θυροτηλεόρασης και θυροτηλέφωνου

Ηλεκτρονικές μονάδες ήχου, ήχου/εικόνας και επέκτασης



41006.1
Μονάδα ήχου/εικόνας με ευρυγώνιο φακό και teleloop για βοηθήματα ακοής



41010
10 πλήκτρα σε δύο σειρές



41018
Μονάδα με οθόνη 3,5", 3 πλήκτρα



41019
Μονάδα με αλφαριθμητικό πληκτρολόγιο



41015
Μονάδα με επικές ονομάτων



41017
Μονάδα με συσκευή ανάγνωσης με πομποδέκτη

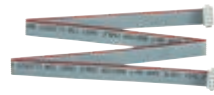

41190
Καλωδίωση για την κατακόρυφη ή/και οριζόντια σύνδεση των μονάδων με ενσωματωμένη προστασία IP, μήκους 485 mm

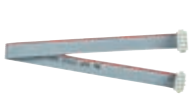

41191
Καλωδίωση για την εσωτερική σύνδεση των μονάδων με ενσωματωμένη προστασία IP, μήκους 245 mm

Pixel - Μονάδες πρόσοψης



41105.01
Μονάδα ήχου/εικόνας για ηλεκτρονική μονάδα 41006.1, teleloop για βοηθήματα ακοής, γκρι
41105.02
σχιστόλιθος
41105.03
λευκό



41118.01
Οθόνη για ηλεκτρονική μονάδα 41018, γκρι
41118.02
σχιστόλιθος
41118.03
λευκό



41119.01
Πληκτρολόγιο για οθόνη ηλεκτρονικής μονάδας 41019 / 41020, γκρι
41119.02
σχιστόλιθος
41119.03
λευκό



41121.01
Τυφλή μονάδα, γκρι
41121.02
σχιστόλιθος
41121.03
λευκό



41115
Επικές ονομάτων για ηλεκτρονική μονάδα 41015



41117
Εμπρόσθια μονάδα ανάγνωσης με πομποδέκτη, που παρέχεται με ανταλλάξιμες επικές χρώματος γκρι, σχιστόλιθου και λευκό



41110
Μονό αξονικό πλήκτρο



41111
Μονό πλήκτρο δύο λειτουργιών

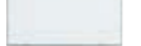

41112
Διπλό αξονικό πλήκτρο



41113.01
Μονό πλήκτρο καλύμματος, γκρι
41113.02
σχιστόλιθος
41113.03
λευκό



41114.01
Διπλό πλήκτρο καλύμματος, γκρι
41114.02
σχιστόλιθος
41114.03
λευκό

ΣΥΜΠΛΗΡΩΜΑΤΙΚΑ ΣΤΟΙΧΕΙΑ ΕΓΚΑΤΑΣΤΑΣΗΣ

Για να συμπληρώσετε την εγκατάσταση των μπουτονιέρων με χωνευτό και επιτοίχιο κουτί, κορνίζες για προστασία από τη βροχή και άλλα εξαρτήματα, βλ. σελ. 85



Σειρά Pixel και Pixel Heavy: μπουτονιέρες θυροτηλεόρασης και θυροτηλέφωνου

Pixel Heavy - Μονάδες πρόσοψης (IK09, IK10, IP54)



41270
Βασική μονάδα ήχου/εικόνας για 41006.1, teleloop



41271
Βασική μονάδα ήχου/εικόνας για 41006.1, teleloop



41272
Βασική μονάδα ήχου/εικόνας για 41006.1, teleloop, 2 πλήκτρα



41274
Βασική μονάδα ήχου/εικόνας για 41006.1, teleloop, 4 πλήκτρα



41223
3 πλήκτρα για 41010



41230
10 πλήκτρα σε δύο σειρές για 41010



41218
Οθόνη για 41018, IK09



41219
Πληκτρολόγιο για 41019 και 41020, IK09



41215
Επικές ονομάτων για 41015



41221
Τυφλή πρόσοψη

ΣΥΜΠΛΗΡΩΜΑΤΙΚΑ ΣΤΟΙΧΕΙΑ ΕΓΚΑΤΑΣΤΑΣΗΣ

Για να συμπληρώσετε την εγκατάσταση των μπουτονιέρων με χωνευτό και επιτοίχιο κουτί, κορνίζες για προστασία από τη βροχή και άλλα εξαρτήματα, βλ. σελ. 86

Σειρά Pixel Up: μπουτονιέρες θυροτηλεόρασης και θυροτηλέφωνου

Πλάκες ήχου/εικόνας με ηλεκτρονική μονάδα ήχου/εικόνας



40414
Ήχου / βίντεο με τρύπα αναγνώστη 4x4, ανοξείδωτο ατσάλι



40415
Ήχου / βίντεο, ανοξείδωτο ατσάλι

ΣΥΜΠΛΗΡΩΜΑΤΙΚΑ ΣΤΟΙΧΕΙΑ ΕΓΚΑΤΑΣΤΑΣΗΣ

Για να συμπληρώσετε την εγκατάσταση των μπουτονιέρων με χωνευτό και επιτοίχιο κουτί και άλλα εξαρτήματα, βλ. σελ. 84



Σειρά Tab: Θυροτηλεοράσεις και θυροτηλέφωνα

Θυροτηλεοράσεις



40607
Tab 7S IP, Επιτοίχια θυροτηλεοράση ανοικτής ακρόασης, με ενσωματωμένο Wi-Fi, οθόνη αφής LCD 7", teleloop για βοηθήματα ακοής, λευκού



40605
Tab 7 IP, Επιτοίχια θυροτηλεοράση ανοικτής ακρόασης, οθόνη αφής LCD 7", teleloop για βοηθήματα ακοής, λευκού



40195
Επιτραπέζια βάση για θυροτηλεοράσεις σειράς Tab 7



Η εφαρμογή **Video Door** διατίθεται στην ιστοσελίδα της Vimar ή στο κατάστημα Apple και Google Play

Συμπληρωματικοί μηχανισμοί

Μηχανισμοί για οδηγό DIN (60715 TH35) και άδειες



40636
Συσκευή με δύο εισόδους/εξόδους



40638
Συσκευή για την ενεργοποίηση των προαιρετικών υπηρεσιών που παρέχονται με την ενεργοποίηση μιας άδειας



40691
Η συσκευή μνήμης USB περιλαμβάνει τον κωδικό για την ενεργοποίηση της άδειας για 1 σταθμό πίνακα θυρωρείου IP



Σειρά Pixel και Pixel Heavy: μπουτονιέρες θυροτηλεοράσης και θυροτηλέφωνου

Ηλεκτρονικές μονάδες ήχου, ήχου/εικόνας και επέκτασης



41007
Μονάδα ήχου/εικόνας με ευρυγώνιο φακό και teleloop για βοηθήματα ακοής



41010
10 πλήκτρα σε δύο σειρές



41018
Μονάδα με οθόνη 3,5", 3 πλήκτρα



41019
Μονάδα με αλφαριθμητικό πληκτρολόγιο



41015
Μονάδα με ετικέτες ονομάτων

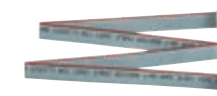

41190
Καλωδίωση για την κατακόρυφη ή/και οριζόντια σύνδεση των μονάδων με ενσωματωμένη προστασία IP, μήκους 485 mm



41191
Καλωδίωση για την εσωτερική σύνδεση των μονάδων με ενσωματωμένη προστασία IP, μήκους 245 mm

Pixel - Μονάδες πρόσοψης



41105.01
Μονάδα ήχου/εικόνας για ηλεκτρονική μονάδα 41007, teleloop για βοηθήματα ακοής, γκρι
41105.02
σχιστόλιθος
41105.03
λευκό



41110
Μονό αξονικό πλήκτρο



41118.01
Οθόνη για ηλεκτρονική ονάδα 41018, γκρι
41118.02
σχιστόλιθος
41118.03
λευκό



41111
Μονό πλήκτρο δύο λειτουργιών



41119.01
Πληκτρολόγιο για οθόνη ηλεκτρονικής μονάδας 41019 / 41020, γκρι
41119.02
σχιστόλιθος
41119.03
λευκό

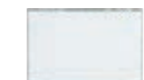

41112
Διπλό αξονικό πλήκτρο



41121.01
Τυφλή μονάδα, γκρι
41121.02
σχιστόλιθος
41121.03
λευκό



41113.01
Μονό πλήκτρο καλύμματος, γκρι
41113.02
σχιστόλιθος
41113.03
λευκό



41115
Ετικέτες ονομάτων για ηλεκτρονική μονάδα 41015



41114.01
Διπλό πλήκτρο καλύμματος, γκρι
41114.02
σχιστόλιθος
41114.03
λευκό

ΣΥΜΠΛΗΡΩΜΑΤΙΚΑ ΣΤΟΙΧΕΙΑ ΕΓΚΑΤΑΣΤΑΣΗΣ

Για να συμπληρώσετε την εγκατάσταση των μπουτονιέρων με χωνευτό και επιτοίχιο κουτί, κορνίζες για προστασία από τη βροχή και άλλα εξαρτήματα, βλ. σελ. 85



Σειρά Pixel και Pixel Heavy: μπουτονιέρες θυροτηλεόρασης και θυροτηλέφωνου

Pixel Heavy - Μονάδες πρόσοψης (IK09, IK10, IP54)



41270
Βασική μονάδα ήχου/
εικόνας για 41007,
teleloop



41271
Βασική μονάδα
ήχου/εικόνας για
41007, teleloop



41272
Βασική μονάδα ήχου/
εικόνας για 41007,
teleloop, 2 πλήκτρα



41274
Βασική μονάδα ήχου/
εικόνας για 41007,
teleloop, 4 πλήκτρα



41223
3 πλήκτρα για
41010



41225
5 πλήκτρα για
41010

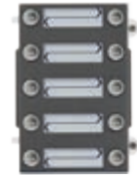

41230
10 πλήκτρα σε δύο
σειρές για 41010



41218
Οθόνη για 41018,
IK09



41219
Πληκτρολόγιο για 41019
και 41020, IK09



41215
Ετικέτες ονομάτων
για 41015



41221
Τυφλή πρόσοψη

ΣΥΜΠΛΗΡΩΜΑΤΙΚΑ ΣΤΟΙΧΕΙΑ ΕΓΚΑΤΑΣΤΑΣΗΣ

Για να συμπληρώσετε την εγκατάσταση των μπουτονιέρων με χωνευτό και επιτοιχίο κουτί, κορνίζες για προστασία από τη βροχή και άλλα εξαρτήματα, βλ. σελ. 86

Πλάκες ήχου/εικόνας με ηλεκτρονική μονάδα ήχου/εικόνας



K41007.01
Μπουτονιέρα Pixel
ήχου/εικόνας 1 μπουτόν,
χωνευτή, πλήρης με κουτί,
ηλεκτρ. μονάδα 41007

K41007.02
Όπως παραπάνω, με 2
πλήκτρων



K41007.03
Μπουτονιέρα Pixel Heavy
ήχου/εικόνας 1 μπουτόν,
χωνευτή, πλήρης με κουτί, ηλε-
κτρ. μονάδα 41007

K41007.04
Όπως παραπάνω, με 2
πλήκτρων



Σειρά Pixel Up: μπουτονιέρες θυροτηλεόρασης και θυροτηλέφωνου

Πλάκες ήχου/εικόνας με ηλεκτρονική μονάδα ήχου/εικόνας



40414.S
Ήχου / βίντεο
με τρύπα αναγνώ-
στη 4x4,
ανοξείδωτο αστάλι



40415.S
Ήχου / βίντεο,
ανοξείδωτο αστάλι

ΣΥΜΠΛΗΡΩΜΑΤΙΚΑ ΣΤΟΙΧΕΙΑ ΕΓΚΑΤΑΣΤΑΣΗΣ

Για να συμπληρώσετε την εγκατάσταση των μπουτονιέρων με χωνευτό και επιτοιχίο κουτί και άλλα εξαρτήματα, βλ. σελ. 84

Άδειες software

Άδειες software για συμβατούς μηχανισμούς SIP



40690
Κωδικοί ενεργοποίησης
άδειας για μια κλίση SIP
ήχου/εικόνας

40690.10
Ως ανω, 10 κλίσεις SIP
ήχου/εικόνας

40690.50
Ως ανω, 50 κλίσεις SIP
ήχου/εικόνας



40690.A
Κωδικοί ενεργοποίησης
άδειας για 1 κλίση SIP
ήχου

40690.A10
Ως ανω, για 10 κλίσεις
SIP ήχου

40690.A50
Ως ανω, για 50 κλίσεις
SIP ήχου.

40690.A100
Κωδικοί ενεργοποίησης
άδειας για 100 κλίσεις
SIP ήχου

40690.A200
Ως ανω, για 200 κλίσεις
SIP ήχου

Σειρά Pixel Up: μπουτονιέρες θυροτηλεόρασης και θυροτηλέφωνου

Πλάκες ήχου/εικόνας με ηλεκτρονική μονάδα ήχου/εικόνας και εξαρτήματα



- 40404** Ήχου / βίντεο, με τρύπα αναγνώστη 4x4, ανοξείδωτο ατσάλι
- 40405** Ήχου / βίντεο, ανοξείδωτο ατσάλι
- 40424** Ήχου, με τρύπα αναγνώστη 4x4, ανοξείδωτο ατσάλι
- 40425** Ήχου, ανοξείδωτο ατσάλι
- 40430** Χωνευτό κουτί για 40405 και 40425
- 40431** Χωνευτό κουτί για 40404 και 40424
- 40440** Επιτοίχιο κουτί για 40405 και 40425
- 40441** Επιτοίχιο κουτί για 40404 και 40424



- 41022** Συσκευή ανάγνωσης RFID για οπή 4x4
- 41011** Μονάδα επέκτασης 10 πλήκτρων που μπορούν να διαμορφωθούν

Σειρά Pixel και Pixel Heavy: μπουτονιέρες θυροτηλεόρασης και θυροτηλέφωνου

Ηλεκτρονικές μονάδες ήχου, ήχου/εικόνας και επέκτασης



- 41005** Μονάδα ήχου/εικόνας με ευρυγώνιο φακό και τηλεοραση για βοηθήματα ακοής, 4 πλήκτρα
- 41000** Βασική μονάδα ήχου, 4 πλήκτρα
- 41002** Μονάδα ήχου με τηλεοραση για βοηθήματα ακοής, 1 είσοδος κάμερας, 4 πλήκτρα
- 41010** 10 πλήκτρα σε δύο σειρές
- 41018** Μονάδα με οθόνη 3,5", 3 πλήκτρα
- 41019** Μονάδα με αφηρημένο πληκτρολόγιο
- 41020** Μονάδα με πληκτρολόγιο για έλεγχο πρόσβασης



- 41015** Μονάδα με ετικέτες ονομάτων
- 41016** Μονάδα με συσκευή ανάγνωσης δακτυλικών αποτυπωμάτων
- 41017** Μονάδα με συσκευή ανάγνωσης με πομποδέκτη
- 41011** Μονάδα επέκτασης 10 πλήκτρων που μπορούν να διαμορφωθούν
- 41190** Καλωδίωση για την κατακόρυφη ή/και οριζόντια σύνδεση των μονάδων με ενσωματωμένη προστασία IP, μήκους 485 mm
- 41191** Καλωδίωση για την εσωτερική σύνδεση των μονάδων με ενσωματωμένη προστασία IP, μήκους 245 mm

Σειρά Pixel: μπουτονιέρες θυροτηλεόρασης και θυροτηλέφωνου

Pixel - Μονάδες πρόσοψης



- 41105.01** Μονάδα ήχου/εικόνας για ηλεκτρονική μονάδα 41005, σύμβολο τηλεορασης για βοηθήματα ακοής, γκρι
- 41105.02** Όπως παραπάνω, σχιστόλιθος
- 41105.03** Όπως παραπάνω, λευκό
- 41100.01** Βασική μονάδα ήχου για ηλεκτρονική μονάδα 41000, γκρι
- 41100.02** Όπως παραπάνω, σχιστόλιθος
- 41100.03** Όπως παραπάνω, λευκό
- 41102.01** Βασική μονάδα ήχου για ηλεκτρονική μονάδα 41002, με είσοδο κάμερας και λειτουργία τηλεορασης, γκρι
- 41102.02** Όπως παραπάνω, σχιστόλιθος
- 41102.03** Όπως παραπάνω, λευκό
- 41118.01** Οθόνη για ηλεκτρονική μονάδα 41018, γκρι
- 41118.02** Όπως παραπάνω, σχιστόλιθος
- 41118.03** Όπως παραπάνω, λευκό
- 41119.01** Πληκτρολόγιο για οθόνη ηλεκτρονικής μονάδας 41019 / 41020, γκρι
- 41119.02** Όπως παραπάνω, σχιστόλιθος
- 41119.03** Όπως παραπάνω, λευκό
- 41115** Ετικέτες ονομάτων για ηλεκτρονική μονάδα 41015



- 41116.01** Πρόσοψη συσκευής ανάγνωσης δακτυλικών αποτυπωμάτων, για ηλεκτρονική μονάδα 41016, γκρι
- 41116.02** Όπως παραπάνω, σχιστόλιθος
- 41116.03** Όπως παραπάνω, λευκό
- 41117** Εμπρόσθια μονάδα ανάγνωσης με πομποδέκτη, που παρέχεται με ανταλλάξιμες ετικέτες χρώματος γκρι, σχιστόλιθου και λευκό
- 41121.01** Τυφλή μονάδα, γκρι
- 41121.02** Όπως παραπάνω, σχιστόλιθος
- 41121.03** Όπως παραπάνω, λευκό
- 41110** Μονό αξονικό πλήκτρο
- 41111** Μονό πλήκτρο δύο λειτουργιών
- 41112** Διπλό αξονικό πλήκτρο
- 41113.01** Μονό πλήκτρο καλύμματος, γκρι
- 41113.02** Όπως παραπάνω, σχιστόλιθος
- 41113.03** Όπως παραπάνω, λευκό
- 41114.01** Διπλό πλήκτρο καλύμματος, γκρι
- 41114.02** Όπως παραπάνω, σχιστόλιθος
- 41114.03** Όπως παραπάνω, λευκό

Pixel - Στηρίγματα με κορνίζες και Επιτοίχια κουτιά





















- 41131.01** 1 μονάδα, γκρι
- 41131.02** 1 μονάδα, σχιστόλιθος
- 41131.03** 1 μονάδα, λευκό
- 41131.04** 1 μονάδα, γκρι ανοδιωμένο
- 41132.01** 2 μονάδες, γκρι
- 41132.02** 2 μονάδες, σχιστόλιθος
- 41132.03** 2 μονάδες, λευκό
- 41132.04** 2 μονάδες, γκρι ανοδιωμένο

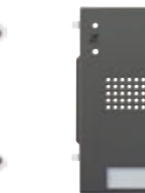

- 41133.01** 3 μονάδες, γκρι
- 41133.02** 3 μονάδες, σχιστόλιθος
- 41133.03** 3 μονάδες, λευκό
- 41133.04** 3 μονάδες, γκρι ανοδιωμένο
- 9191** 1 μονάδα
- 9192** 2 μονάδες
- 9193** 3 μονάδες

Σειρά Pixel: μπουτονιέρες θυροτηλεόρασης και θυροτηλέφωνου

Pixel Heavy - Μονάδες πρόσοψης

 41270 Βασική μονάδα ήχου/ εικόνας για 41005, teletloop	 41271 Βασική μονάδα ήχου/ εικόνας για 41005, teletloop	 41272 Βασική μονάδα ήχου/ εικόνας για 41005, teletloop, 2 πλήκτρα	 41274 Βασική μονάδα ήχου/ εικόνας για 41005, teletloop, 4 πλήκτρα	 41223 3 πλήκτρα για 41010	 41225 5 πλήκτρα για 41010	 41200 Βασική μονάδα ήχου για 41000
 41201 Βασική μονάδα ήχου για 41000, 1 πλήκτρο	 41202 Βασική μονάδα ήχου για 41000, 2 πλήκτρα	 41204 Βασική μονάδα ήχου για 41000, 4 πλήκτρα σε δύο σειρές	 41210 Βασική μονάδα ήχου για 41002, teletloop	 41211 Βασική μονάδα ήχου για 41002, teletloop, 1 πλήκτρο	 41212 Βασική μονάδα ήχου για 41002, teletloop, 2 πλήκτρα	 41214 Βασική μονάδα ήχου για 41002, teletloop, 2 πλήκτρα σε δύο σειρές
 41230 10 πλήκτρα σε δύο σειρές για 41010	 41218 Οθόνη για 41018, IK09	 41219 Πληκτρολόγιο για 41019 και 41020, IK09	 41215 Ετικέτες ονομάτων για 41015	 41221 Τυφλή πρόσοψη		

Pixel Heavy - Στηρίγματα με κορνίζες και Επιτοίχια κουτιά με προστασία από την παραβίαση

 41231 1 μονάδα	 41232 2 μονάδες	 41233 3 μονάδες	 40291 1 μονάδα, χάλυβα	 40292 2 μονάδες, χάλυβα	 40293 3 μονάδες, χάλυβα
--	--	--	--	---	---

Σειρά Pixel: μπουτονιέρες θυροτηλεόρασης και θυροτηλέφωνου



Κορνίζες με προστατευτικό βροχής

 41141.01 1 μονάδα γκρι	 41142.01 2 μονάδες γκρι	 41143.01 3 μονάδες γκρι	 41144.01 4 (2x2) μονάδες γκρι	 41146.01 6 (2x3) μονάδες γκρι	 41147.01 6 (3x2) μονάδες γκρι	 41149.01 9 (3x3) μονάδες γκρι
41141.02 σχιστόλιθος 41141.03 λευκό 41141.04 γκρι ανοδιωμένο	41142.02 σχιστόλιθος 41142.03 λευκό 41142.04 γκρι ανοδιωμένο	41143.02 σχιστόλιθος 41143.03 λευκό 41143.04 γκρι ανοδιωμένο	41144.02 σχιστόλιθος 41144.03 λευκό 41144.04 γκρι ανοδιωμένο	41146.02 σχιστόλιθος 41146.03 λευκό 41146.04 γκρι ανοδιωμένο	41147.02 σχιστόλιθος 41147.03 λευκό 41147.04 γκρι ανοδιωμένο	41149.02 σχιστόλιθος 41149.03 λευκό 41149.04 γκρι ανοδιωμένο

Επιτοίχια κουτιά με ενσωματωμένο προστατευτικό βροχής

 41151.01 1 μονάδα γκρι	 41152.01 2 μονάδες γκρι	 41153.01 3 μονάδες γκρι	 41154.01 4 (2x2) μονάδες γκρι	 41156.01 6 (2x3) μονάδες γκρι	 41157.01 6 (3x2) μονάδες γκρι	 41159.01 9 (3x3) μονάδες γκρι
41151.02 σχιστόλιθος 41151.03 λευκό 41151.04 γκρι ανοδιωμένο	41152.02 σχιστόλιθος 41152.03 λευκό 41152.04 γκρι ανοδιωμένο	41153.02 σχιστόλιθος 41153.03 λευκό 41153.04 γκρι ανοδιωμένο	41154.02 σχιστόλιθος 41154.03 λευκό 41154.04 γκρι ανοδιωμένο	41156.02 σχιστόλιθος 41156.03 λευκό 41156.04 γκρι ανοδιωμένο	41157.02 σχιστόλιθος 41157.03 λευκό 41157.04 γκρι ανοδιωμένο	41159.02 σχιστόλιθος 41159.03 λευκό 41159.04 γκρι ανοδιωμένο

Προσαρμογείς universal

 41135.01 1 μονάδα, γκρι	 41135.03 1 μονάδα, λευκό	 41136.01 2 μονάδες, γκρι	 41136.03 2 μονάδες, λευκό
41135.02 Όπως παραπάνω, σχιστόλιθος	41135.04 Όπως παραπάνω, γκρι ανοδιωμένο	41136.02 Όπως παραπάνω, σχιστόλιθος	41136.04 Όπως παραπάνω, γκρι ανοδιωμένο

Σειρά 1300, 1200, 1200 ενισχυμένη και 8000: μπουτονιέρες θυροτηλεόρασης και θυροτηλέφωνου

Ηλεκτρονικές μονάδες ήχου και ήχου/εικόνας



13F2.1 Ηλεκτρονική μονάδα ήχου/εικόνας για 13K1
13F5 Μονάδα ήχου/εικόνας, 8 πλήκτρα σε δύο σειρές
13F7 Μονάδα ήχου/εικόνας, Αλφαριθμητική, πλήκτρα από χάλυβα
13F1 Ηλεκτρονική μονάδα ήχου για 13K1
13F3 Μονάδα ήχου, 8 πλήκτρα σε δύο σειρές
13F4 Μονάδα ήχου, Αλφαριθμητική, πλήκτρα από χάλυβα
13F4.B Όπως παραπάνω, με λευκών λυχνιών LED
12TS Συμπληρωματική ηλεκτρονική μονάδα με 4 μπουτόν
12TS.B Όπως παραπάνω, με λευκών λυχνιών LED
12TD Όπως παραπάνω, με 8 μπουτόν

Σειρά 1300: μπουτονιέρες θυροτηλεόρασης και θυροτηλέφωνου

Πλάκες ήχου/εικόνας μειωμένων διαστάσεων



13K1 1 πλήκτρο, παρέχεται με επιτοίχια και χωνευτά κουτιά, ηλεκτροστιλβωμένο ανοδιωμένο αλουμίνιο
91K1 Χωνευτό κουτί για πλάκα 13K1

Πλάκες ήχου/εικόνας και συμπληρωματικές πλάκες 2 και 3 μονάδων



1321 1 πλήκτρο και 3 καλύμματα, ηλεκτροστιλβωμένο ανοδιωμένο αλουμίνιο
132D Αλφαριθμητική μονάδα, ηλεκτροστιλβωμένο ανοδιωμένο αλουμίνιο
1358 Συμπληρωματική πλάκα 8 πλήκτρα, ηλεκτροστιλβωμένο ανοδιωμένο αλουμίνιο
132N Συμπληρωματική πλάκα 2 επικέτες ονομάτων, ηλεκτροστιλβωμένο ανοδιωμένο αλουμίνιο
1331 1 πλήκτρο και 7 καλύμματα, ηλεκτροστιλβωμένο ανοδιωμένο αλουμίνιο
133D Αλφαριθμητική μονάδα και 1 επικέτα ονόματος, ηλεκτροστιλβωμένο ανοδιωμένο αλουμίνιο
133N Συμπληρωματική πλάκα 3 επικέτες ονομάτων, ηλεκτροστιλβωμένο ανοδιωμένο αλουμίνιο
1372 Συμπληρωματική πλάκα 12 πλήκτρα, ηλεκτροστιλβωμένο ανοδιωμένο αλουμίνιο

Σειρά 1300: μπουτονιέρες θυροτηλεόρασης και θυροτηλέφωνου

Εξαρτήματα



R130 Μονάδα καλύμματος για πλάκες σειράς 1300
R131 Πλήκτρο για πλάκες σειράς 1300



R200 Μπουτόν για πλαίσιο
R200/50 Όπως παραπάνω, συσκευασία 50 τεμαχίων

Χωνευτά κουτιά



9192 2 μονάδες
9193 3 μονάδες

Κορνίζες με προστατευτικό βροχής 2 και 3 μονάδων



C321 2 μονάδες, ηλεκτροστιλβωμένο ανοδιωμένο αλουμίνιο
C322 2x2 μονάδες, ηλεκτροστιλβωμένο ανοδιωμένο αλουμίνιο
C323 2x3 μονάδες, ηλεκτροστιλβωμένο ανοδιωμένο αλουμίνιο
C324 2x4 μονάδες, ηλεκτροστιλβωμένο ανοδιωμένο αλουμίνιο
C331 3 μονάδες
C332 3x2 μονάδες
C333 3x3 μονάδες
C334 3x4 μονάδες

Επιτοίχια κουτιά με ενσωματωμένο προστατευτικό βροχής



S321 2 μονάδες, ηλεκτροστιλβωμένο ανοδιωμένο αλουμίνιο
S331 3 μονάδες, ηλεκτροστιλβωμένο ανοδιωμένο αλουμίνιο
S322 2x2 μονάδες, ηλεκτροστιλβωμένο ανοδιωμένο αλουμίνιο
S332 3x2 μονάδες, ηλεκτροστιλβωμένο ανοδιωμένο αλουμίνιο
S323 2x3 μονάδες, ηλεκτροστιλβωμένο ανοδιωμένο αλουμίνιο
S333 3x3 μονάδες, ηλεκτροστιλβωμένο ανοδιωμένο αλουμίνιο
S324 2x4 μονάδες, ηλεκτροστιλβωμένο ανοδιωμένο αλουμίνιο
S334 3x4 μονάδες, ηλεκτροστιλβωμένο ανοδιωμένο αλουμίνιο

Σειρά 1200: μπουτονιέρες θυροτηλεόρασης και θυροτηλέφωνου

Πλάκες ήχου/εικόνας και συμπληρωματικές πλάκες 2 μονάδων



1220 Χωρίς πλήκτρα, χρώμα χάλυβα
1221 1 πλήκτρο, χρώμα χάλυβα
1222 2 πλήκτρα, χρώμα χάλυβα
1223 3 πλήκτρα, χρώμα χάλυβα
1224 4 πλήκτρα, χρώμα χάλυβα
122D Μονάδα με αφηρηθμητικό πληκτρολόγιο, χρώμα χάλυβα
1258 8 πλήκτρα, χρώμα χάλυβα
122N Με επικέτες ονομάτων, χρώμα χάλυβα

Πλάκες ήχου/εικόνας και συμπληρωματικές πλάκες 3 μονάδων

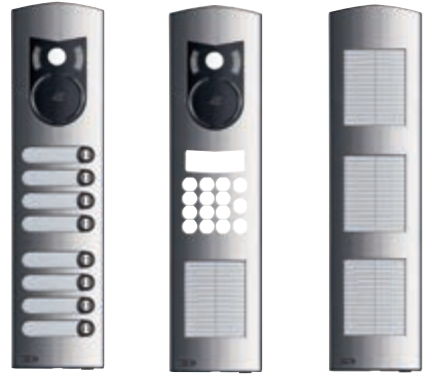

1238 8 πλήκτρα, χρώμα χάλυβα
123D Αφηρηθμητική μονάδα με επικέτα ονόματος, χρώμα χάλυβα
123N Με επικέτες ονομάτων, χρώμα χάλυβα

Σειρά 1200 ενισχυμένη: μπουτονιέρες θυροτηλεόρασης και θυροτηλέφωνου

Πλάκες μονάδας ήχου/εικόνας και συμπληρωματικές πλάκες 2 μονάδων



1220/35 Χωρίς πλήκτρα, IK10, γκρι της άμμου
1221/35 1 πλήκτρο, IK10, γκρι της άμμου
1222/35 2 πλήκτρα, IK10, γκρι της άμμου
1223/35 3 πλήκτρα, IK10, γκρι της άμμου
1224/35 4 πλήκτρα, IK10, γκρι της άμμου
1258/35 Συμπληρωματική, 8 πλήκτρα, IK10, γκρι της άμμου
122D/35 Μονάδα με αφηρηθμητικό πληκτρολόγιο, IK10, γκρι της άμμου
122N/35 Συμπληρωματική, 2 επικέτες ονομάτων, IK10, γκρι της άμμου

Σειρά 1200: μπουτονιέρες θυροτηλεόρασης και θυροτηλέφωνου

Χωνευτά και γωνιακά κουτιά 2 και 3 μονάδων



9192 Χωνευτό, 2 μονάδες
9193 Χωνευτό, 3 μονάδες

Κορνίζες με προστατευτικό βροχής 2 και 3 μονάδων



1P21 2 μονάδες, χρώμα χάλυβα
1P31 3 μονάδες, χρώμα χάλυβα
1P22 2x2 μονάδες, χρώμα χάλυβα
1P32 3x2 μονάδες, χρώμα χάλυβα

Επιτοίχια κουτιά με προστατευτικό βροχής 2 και 3 μονάδων



1E21 2 μονάδες, χρώμα χάλυβα
1E31 3 μονάδες, χρώμα χάλυβα
1E22 2x2 μονάδες, χρώμα χάλυβα
1E32 3x2 μονάδες, χρώμα χάλυβα

Σειρά 8000: μπουτονιέρες θυροτηλεόρασης

Βασικές μονάδες για μπουτονιέρες ήχου/εικόνας



RPC5
Μονάδα ήχου/εικόνας, συνδυάζεται με τις μονάδες RPR1, RP00, RP01, RP02, RP03, ανοικτό γκρι



RPF3
Μονάδα ήχου, συνδυάζεται με τις μονάδες RPR1, RP01, RP02, RP03, ανοικτό γκρι



RPR1
Μονάδα πληκτρολογίου και οθόνη, συνδυάζεται με τις μονάδες RPC5, RPF3, ανοικτό γκρι



RP00
Μονάδα χωρίς πλήκτρα με επισήμανση «Κατελιημμένο/Περιμένετε», ανοικτό γκρι



RP01
Μονάδα με 1 πλήκτρο, με επισήμανση «Κατελιημμένο/Περιμένετε», ανοικτό γκρι



RP02
Μονάδα με 2 πλήκτρα, με επισήμανση «Κατελιημμένο/Περιμένετε», ανοικτό γκρι



RP03
Μονάδα με 3 πλήκτρα, με επισήμανση «Κατελιημμένο/Περιμένετε», ανοικτό γκρι

Συμπληρωματικές μονάδες



RPS1
Μονάδα 1 πλήκτρου για 12TS, ανοικτό γκρι



RPS2
Μονάδα 2 πλήκτρων για 12TS, ανοικτό γκρι



RPS3
Μονάδα 3 πλήκτρων για 12TS, ανοικτό γκρι



RPS4
Μονάδα 4 πλήκτρων για 12TS, ανοικτό γκρι



805N
Μονάδα με επικέτα για 13 ονόματα, ανοικτό γκρι



80PN
Μονάδα με αρ. οδού, ανοικτό γκρι



8000
Ουδέτερη μονάδα, ανοικτό γκρι

Στηρίγματα με κορνίζες



8082
Πλαίσιο για 2 μονάδες και για 2 μόνο συμπληρωματικές μονάδες, γκρι RAL 7035



8092
2 μονάδες για 13F3, 13F4, 13F5, 13F7, γκρι RAL 7035



8083
Πλαίσιο για 3 μονάδες και για 3 μόνο συμπληρωματικές μονάδες, γκρι RAL 7035



8093
3 μονάδες για 13F3, 13F4, 13F5, 13F7, 12TS, 12TD, γκρι RAL 7035

Επιτοίχια κουτιά



9192
2 μονάδες



9193
3 μονάδες

Σειρά 8000: μπουτονιέρες θυροτηλεόρασης και θυροτηλέφωνου

Κορνίζες με προστατευτικό βροχής



9212
2 μονάδες, ανοικτό γκρι



9222
2x2 μονάδες, ανοικτό γκρι



9232
3x2 μονάδες, ανοικτό γκρι



9242
4x2 μονάδες, ανοικτό γκρι

9213
3 μονάδες, ανοικτό γκρι

9223
2x3 μονάδες, ανοικτό γκρι

9233
3x3 μονάδες, ανοικτό γκρι

9243
4x3 μονάδες, ανοικτό γκρι

Επιτοίχια κουτιά



9312
2 μονάδες, ανοικτό γκρι



9322
2x2 μονάδες, ανοικτό γκρι



9332
3x2 μονάδες, ανοικτό γκρι



9342
4x2 μονάδες, ανοικτό γκρι

9313
3 μονάδες, ανοικτό γκρι

9323
2x3 μονάδες, ανοικτό γκρι

9333
3x3 μονάδες, ανοικτό γκρι

9343
4x3 μονάδες, ανοικτό γκρι

Σειρά 8100: μπουτονιέρες έως 200 εσωτερικούς σταθμούς

Ηλεκτρονική μονάδα ήχου, πλάκες μονάδας ήχου και συμπληρωματικές πλάκες



6931 Ηλεκτρονική μονάδα Due Fili για μπουτονιέρα ήχου, έως 200 εσωτερικοί σταθμοί
8114/19 Μπουτονιέρα ήχου 4 μπουτόν, ανοικτό γκρι
8116/19 Μπουτονιέρα ήχου 6 μπουτόν, ανοικτό γκρι
8118/19 Μπουτονιέρα ήχου 8 μπουτόν, ανοικτό γκρι
8166/19 Συμπληρωματική μπουτονιέρα με 6 μπουτόν, ανοικτό γκρι
8168/19 Συμπληρωματική μπουτονιέρα με 8 μπουτόν, ανοικτό γκρι
8170/19 Συμπληρωματική μπουτονιέρα με 10 μπουτόν, ανοικτό γκρι



8172/19 Συμπληρωματική μπουτονιέρα με 12 μπουτόν, ανοικτό γκρι
8174/19 Συμπληρωματική μπουτονιέρα με 14 μπουτόν, ανοικτό γκρι

Σειρά 1300/E: μπουτονιέρες ήχου/εικόνας και μπουτονιέρες ήχου

Ηλεκτρονική μονάδα ήχου/εικόνας και μπουτονιέρες ήχου/εικόνας



40135 Ηλεκτρονική μονάδα ήχου/εικόνας για μπουτονιέρες 40151 και 40152
40151 Με 1 κουμπιά, κουτί για επιτοίχια ή χωνευτή εγκατάσταση, ηλεκτροσταβλιωμένο ανοδιωμένο αλουμίνιο
40152 Με 2 κουμπιά, κουτί για επιτοίχια ή χωνευτή εγκατάσταση, ηλεκτροσταβλιωμένο ανοδιωμένο αλουμίνιο

Ηλεκτρονική μονάδα ήχου και μπουτονιέρες ήχου



▲ **40131** Ηλεκτρονική μονάδα ήχου για μπουτονιέρες 40141 και 40142
 ▲ **40141** Με 1 κουμπιά, κουτί για επιτοίχια ή χωνευτή εγκατάσταση, ηλεκτροσταβλιωμένο ανοδιωμένο αλουμίνιο
 ▲ **40142** Με 2 κουμπιά, κουτί για επιτοίχια ή χωνευτή εγκατάσταση, ηλεκτροσταβλιωμένο ανοδιωμένο αλουμίνιο

Σειρά Patavium: μπουτονιέρες θυροτηλέορασης και θυροτηλέφωνου

Ηλεκτρονικές μονάδες ήχου και ήχου/εικόνας



13F3.B Μονάδα ήχου, 8 πλήκτρα σε δύο σειρές, λευκών λυχνιών LED
13A4.B.43 Μονάδα ήχου, Αλφαριθμητική, λευκών λυχνιών, χρυσά πλήκτρα
13F5.B Μονάδα ήχου/εικόνας, 8 πλήκτρα σε δύο σειρές, λευκών λυχνιών LED
13A7.B.43 Μονάδα ήχου/εικόνας, Αλφαριθμητική, λευκών λυχνιών, χρυσά πλήκτρα
12TS.B Συμπληρωματική ηλεκτρονική μονάδα με 4 μπουτόν, λευκών λυχνιών LED

Πλάκες ήχου/εικόνας και συμπληρωματικές πλάκες 2 μονάδων



41621 1 πλήκτρο, σατινέ ορείχαλκος
41622 2 πλήκτρα, σατινέ ορείχαλκος
41623 3 πλήκτρα, σατινέ ορείχαλκος
41624 4 πλήκτρα, σατινέ ορείχαλκος
41641 Μονάδα με αλφαριθμητικό πληκτρολόγιο, σατινέ ορείχαλκος
41642 Με επίκετες ονομάτων, σατινέ ορείχαλκος
41643 8 πλήκτρα, σατινέ ορείχαλκος

Πλάκες ήχου/εικόνας και συμπληρωματικές πλάκες 3 και 4 μονάδων



41626 6 πλήκτρα, σατινέ ορείχαλκος
41628 8 πλήκτρα, σατινέ ορείχαλκος
41630 10 πλήκτρα, σατινέ ορείχαλκος
41632 12 πλήκτρα, σατινέ ορείχαλκος

Σειρά Patavium: μπουτονιέρες θυροτηλεόρασης και θυροτηλέφωνου

Πλάκες ήχου και συμπληρωματικές πλάκες 2 μονάδων



41601 1 πλήκτρο, σατινέ ορείχαλκος
41602 2 πλήκτρα, σατινέ ορείχαλκος
41603 3 πλήκτρα, σατινέ ορείχαλκος
41604 4 πλήκτρα, σατινέ ορείχαλκος
41640 Μονάδα με αφηριθμητικό πληκτρολόγιο, σατινέ ορείχαλκος
41642 Με ετικέτες ονομάτων, σατινέ ορείχαλκος
41643 8 πλήκτρα, σατινέ ορείχαλκος

Πλάκες ήχου και συμπληρωματικές πλάκες 3 και 4 μονάδων



41606 6 πλήκτρα, σατινέ ορείχαλκος
41608 8 πλήκτρα, σατινέ ορείχαλκος
41610 10 πλήκτρα, σατινέ ορείχαλκος
41612 12 πλήκτρα, σατινέ ορείχαλκος

Επιτοίχια κουτιά



41592 2 μονάδες
41593 3 μονάδες
41594 4 μονάδες
9192 2 μονάδες για προσαρμογέας 41686
9193 3 μονάδες για προσαρμογέας 41687

Σειρά Patavium: μπουτονιέρες θυροτηλεόρασης και θυροτηλέφωνου

Προσαρμογείς

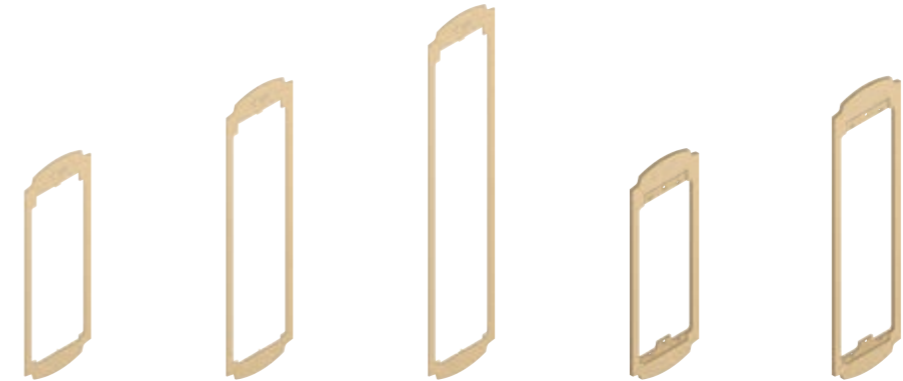

41682 2 μονάδες για ανώμαλους τοίχους
41683 3 μονάδες για ανώμαλους τοίχους
41684 4 μονάδες για ανώμαλους τοίχους
41686 2 μονάδες για χωνευτό κουτί 9192
41687 3 μονάδες για χωνευτό κουτί 9193

Σειρά Steely: μπουτονιέρες θυροτηλεόρασης και θυροτηλέφωνου

Ηλεκτρονικές μονάδες ήχου και ήχου/εικόνας



13F3.B Μονάδα ήχου, 8 πλήκτρα σε δύο σειρές, λευκών λυχνιών LED
13A4.B Μονάδα ήχου, Αφηριθμητική, λευκών λυχνιών, πλήκτρα από ανοξείδωτο χάλυβα
13F5.B Μονάδα ήχου/εικόνας, 8 πλήκτρα σε δύο σειρές, λευκών λυχνιών LED
13A7.B Μονάδα ήχου/εικόνας, Αφηριθμητική, λευκών λυχνιών, πλήκτρα από ανοξείδωτο χάλυβα
12TS.B Συμπληρωματική ηλεκτρονική μονάδα με 4 μπουτόν, λευκών λυχνιών LED

Πλάκες ήχου/εικόνας και συμπληρωματικές πλάκες 2 μονάδων



41521 1 πλήκτρο, ανοξείδωτος χάλυβας
41522 2 πλήκτρα, ανοξείδωτος χάλυβας
41523 3 πλήκτρα, ανοξείδωτος χάλυβας
41524 4 πλήκτρα, ανοξείδωτος χάλυβας
41541 Μονάδα με αφηριθμητικό πληκτρολόγιο, ανοξείδωτος χάλυβας
41542 Με ετικέτες ονομάτων, ανοξείδωτος χάλυβας
41543 8 πλήκτρα, ανοξείδωτος χάλυβας

Σειρά Steely: μπουτονιέρες θυροτηλεόρασης και θυροτηλέφωνου

Πλάκες ήχου/εικόνας και συμπληρωματικές πλάκες 3 και 4 μονάδων



- 41526**
6 πλήκτρα,
ανοξείδωτος
χάλυβας
- 41528**
8 πλήκτρα,
ανοξείδωτος
χάλυβας
- 41530**
10 πλήκτρα,
ανοξείδωτος
χάλυβας
- 41532**
12 πλήκτρα,
ανοξείδωτος
χάλυβας

Πλάκες ήχου και συμπληρωματικές πλάκες 2 μονάδων



- 41501**
1 πλήκτρο,
ανοξείδωτος
χάλυβας
- 41502**
2 πλήκτρα,
ανοξείδωτος
χάλυβας
- 41503**
3 πλήκτρα,
ανοξείδωτος
χάλυβας
- 41504**
4 πλήκτρα,
ανοξείδωτος
χάλυβας
- 41540**
Μονάδα με
αλφαριθμητικό
πληκτρολόγιο,
ανοξείδωτος
χάλυβας
- 41542**
Με επικέτες
ονομάτων,
ανοξείδωτος
χάλυβας
- 41543**
8 πλήκτρα,
ανοξείδωτος
χάλυβας

Πλάκες ήχου και συμπληρωματικές πλάκες 3 και 4 μονάδων



- 41506**
6 πλήκτρα,
ανοξείδωτος
χάλυβας
- 41508**
8 πλήκτρα,
ανοξείδωτος
χάλυβας
- 41510**
10 πλήκτρα,
ανοξείδωτος
χάλυβας
- 41512**
12 πλήκτρα,
ανοξείδωτος
χάλυβας

Σειρά Steely: μπουτονιέρες θυροτηλεόρασης και θυροτηλέφωνου

Συμπληρωματικές πλάκες 1 μονάδα



- 41595**
Πλαίσιο δυνατότητα εξα-
τομίκευσης, ανοξείδωτος
χάλυβας
- 41596**
Με οπή
40x40 mm,
ανοξείδωτος
χάλυβας
- 41597**
Με 2 κλειδαριές
με κλειδί,
ανοξείδωτος
χάλυβας

Επιτοίχια κουτιά



- 41591**
1 μονάδα
- 41592**
2 μονάδες
- 41593**
3 μονάδες
- 41594**
4 μονάδες
- 9191**
1 μονάδα για
προσαρμογέας
41585
- 9192**
2 μονάδες για
προσαρμογέας
41586
- 9193**
3 μονάδες για
προσαρμογέας
41587

Προσαρμογείς

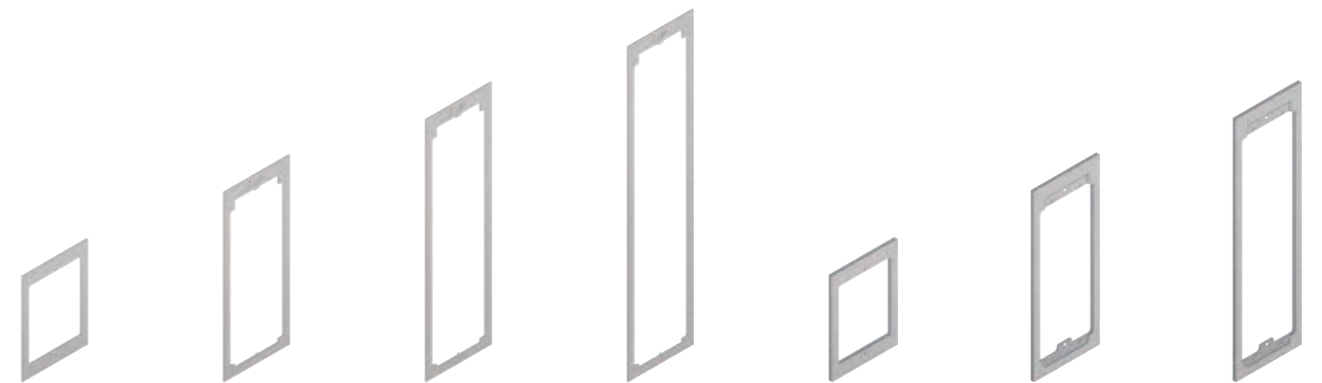

- 41581**
1 μονάδα
για ανώμαλους
τοιχούς
- 41582**
2 μονάδες
για ανώμα-
λους τοίχους
- 41583**
3 μονάδες
για ανώμαλους
τοιχούς
- 41584**
4 μονάδες
για ανώμαλους
τοιχούς
- 41585**
1 μονάδα
για χωνευτό
κουτί 9191
- 41586**
2 μονάδες
για χωνευτό
κουτί 9192
- 41587**
3 μονάδες
για χωνευτό
κουτί 9193

Σειρά Tab: Θυροτηλεοράσεις και θυροτηλέφωνα

Θυροτηλεοράσεις



▲ 40517
Tab 7S Up - Επιτοίχια θυροτηλεόραση ανοικτής ακρόασης, με ενσωματωμένο Wi-Fi, οθόνη αφής LCD 7", teleloop για βοηθήματα ακοής, λευκού

40505
Tab 7 - Επιτοίχια θυροτηλεόραση ανοικτής ακρόασης, οθόνη αφής LCD 7", teleloop για βοηθήματα ακοής, λευκού

40515
Tab 5S Up - Επιτοίχια θυροτηλεόραση ανοικτής ακρόασης, με ενσωματωμένο Wi-Fi, οθόνη αφής LCD 5", teleloop για βοηθήματα ακοής, λευκού

7559
Tab Free 4,3 - Επιτοίχια θυροτηλεόραση ανοικτής ακρόασης, οθόνη αφής LCD 3,5", πληκτρολόγιο για κλήσεις ενδοεπικοινωνίας, teleloop για βοηθήματα ακοής, λευκού

7549
Tab 4,3 - Επιτοίχια θυροτηλεόραση με ακουστικό, οθόνη αφής LCD 4,3", teleloop για βοηθήματα ακοής, λευκού

7548
Tab 4,3 - Επιτοίχια θυροτηλεόραση με ακουστικό, οθόνη αφής LCD 4,3", teleloop για βοηθήματα ακοής, λευκού

7558
Όπως παραπάνω, χωρίς κλήσεις ενδοεπικοινωνίας

Η εφαρμογή **Video Door** διατίθεται στην ιστοσελίδα της Vimar ή στο κατάστημα Apple και Google Play

Θυροτηλέφωνα



7509
Tab jr. - Θυροτηλέφωνο επιτοίχιο, με ακουστικό, λευκό

7509/D
Όπως παραπάνω, με λειτουργία για άτομα με προβλήματα ακοής

Εξαρτήματα



▲ 40596
Επιτραπέζια βάση για θυροτηλεόρασης Tab 7S Up



40195
Επιτραπέζια βάση για θυροτηλεόρασης Tab 7



40595
Επιτραπέζια βάση για θυροτηλεόρασης Tab 7



753A
Επιτραπέζια βάση, λευκή



▲ 40591
Χωνευτό κουτί για θυροτηλεόρασης Tab 7S Up για γυψοσανίδες και τοίχους

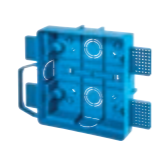

40590
Χωνευτό κουτί για θυροτηλεόρασης Tab 5S Up για γυψοσανίδες και τοίχους



40196
Στήριγμα για επιτοίχια εγκατάσταση της θυροτηλεόρασης Tab 7



753S
Στήριγμα 8 μονάδων (4+4) για επιτοίχια εγκατάσταση της θυροτηλεόρασης Tab 7549



755S
Στήριγμα για επιτοίχια εγκατάσταση της θυροτηλεόρασης Tab 4,3



753B
Κρίκος διασύνδεσης για επιτραπέζια βάση

Σειρά 5700: Θυροτηλεοράσεις και θυροτηλέφωνα

Θυροτηλεοράσεις και εξαρτήματα



5721
Χωνευτή θυροτηλεόραση, με οθόνη LCD 3,5", λευκό



6149
Χωνευτό κουτί 8 μονάδες



6621
Χωνευτή θυροτηλεόραση, με οθόνη LCD 3,5", χωρίς δυνατότητα κατακόρυφης μετακίνησης, λευκό



6149
Χωνευτό κουτί 8 μονάδες

6721
Όπως παραπάνω, επιτοίχια

Σειρά Voxie: θυροτηλέφωνα

Θυροτηλέφωνα και εξαρτήματα



▲ 40540
Θυροτηλέφωνο με ακουστικό και 2 μπουτόν, επιτοίχια εγκατάσταση, λευκό



▲ 40542
Θυροτηλέφωνο με ακουστικό και 6 μπουτόν, επιτοίχια εγκατάσταση, λευκό



▲ 40547
Θυροτηλέφωνο ανοικτής ακρόασης με 7 μπουτόν, επιτοίχια εγκατάσταση, λευκό



▲ 40598
Επιτραπέζια βάση, λευκή

▲ 40540.D
Όπως παραπάνω, με λειτουργία για άτομα με προβλήματα ακοής

Συμπληρωματικοί μηχανισμοί

Πίνακες θυρωρείου



40510
Πίνακας θυρωρείου με πληκτρολόγιο και οθόνη 7"

Τροφοδοτικά



▲ 40100
Τροφοδοτικό θυροτηλέφωνου 28 Vdc, 110-240 V~ 50/60 Hz



6922.1
Τροφοδοτικό θυροτηλέφωνου, 28 Vdc, 110-240 V~ 50/60 Hz



6923
Συμπληρωματικό τροφοδοτικό, 28 Vdc, 230 V~ 50/60 Hz 15 VA



41021
Προσαρμογέας γραμμής για σύνδεση του τροφοδοτικού 6923 για τις μπουτονιέρες Pixel



6582.1
Συμπληρωματικό τροφοδοτικό εξωτερικές κάμερες, 10,5 Vdc, 13,5 Vdc και 18 Vdc, 230 V~ 50/60 Hz 35 VA

6923/120
Όπως παραπάνω, 120 V~

6923/240
Όπως παραπάνω, 240 V~

Interface Due Fili Plus + Digibus



69DM
Interface κύριας γραμμής Digibus κεντρικής γραμμής Due Fili Plus

69DM.EN
Όπως παραπάνω, με οδηγίες στα αγγλικά

Interface επέκτασης



69RS.1
Interface επέκτασης 200 εσωτερικοί σταθμοί

Διαχωριστής



692S.1
Διαχωριστής για την υποδιάρθρωση των ζωνών συνομιλίας

Διαίρετες κεντρικών γραμμών



69DV
Διαίρετης κεντρικής γραμμής σε 4 κεντρικές γραμμές



69DV/5
Διαίρετης κεντρικής γραμμής σε 4 κεντρικές γραμμές κατ. 5

Συμπληρωματικοί μηχανισμοί

Διανομέας εικόνας



692D
Παθητικός διανομέας στον όροφο για προσαρμογή της σύνθετης αντίστασης του σήματος εικόνας



691D
Παθητικός διανομέας για προσαρμογή της σύνθετης αντίστασης του σήματος εικόνας με μονή διακλάδωση προς έναν εσωτερικό σταθμό

Διαχωριστής μάζας



692G
Διάταξη γαλβανικής μόνωσης για σήμα εικόνας

Συγκεντρωτές και επιλογείς



69MX
Συγκεντρωτής 4 μπουτονιέρων σε παράλληλη σύνδεση



69MX/5
Συγκεντρωτής 4 μπουτονιέρων σε παράλληλη σύνδεση κατ. 5



69AM/T
Επιλογέας εικόνας για 4 κάμερες



69AM/T4
Επιλογέας εικόνας για 4 κάμερες, επιτρέπει την επέκταση του αριθμού καμερών

Ενισχυτές



692M
Ενισχυτής κεντρικής γραμμής σήματος εικόνας



692M/5
Ενισχυτής κεντρικής γραμμής με καλώδιο κατ. 5

Μετατροπέας ήχου/εικόνας



69MD
Προγραμματιζόμενος μετατροπέας σήματος ήχου/εικόνας

Μηχανισμός προστασίας



692E
Μηχανισμός προστασίας από υπέρταση

Interface



6921/U
Interface για Η/Υ με συνδετήρα USB και λογισμικό για βασικό και προηγμένο προγραμματισμό των συσκευών



6120
Interface για 2 μπουτόν



▲ 40164
Interface τηλεφώνου για θυροτηλέφωνα και θυροτηλεοράσεις Due Fili Plus

Συμπληρωματικοί μηχανισμοί

Ρελέ



69PH
Προγραμματιζόμενος μηχανισμός με 2 ρελέ ανταλλαγής 6 A 230 V~



69RH
Προγραμματιζόμενος μηχανισμός με 2 ρελέ κανονικά ανοικτά 3 A 230 V~, για βοηθητικές λειτουργίες



69RH/L
Προγραμματιζόμενος μηχανισμός με 2 ρελέ που μπορούν να προγραμματιστούν χρονικά με κανονικά ανοικτές επαφές 3 A 230 V~



0170/101
Ρελέ ανταλλαγής 3 A 230 V~ για αναμετάδοση της κλήσης

0170/001
Ρελέ ανταλλαγής 3 A 230 V~, 12 Vdc / Vac

Ηλεκτρονικό κουδούνι



860A
Ηλεκτρονικό κουδούνι 2 εισοδοί, 230 V~

860A.240
Όπως παραπάνω, 240 V~

Καλώδια



732H.E.100
Καλώδιο για εσωτερική τοποθέτηση από PVC, Eca, 100 m

732H.E.500
Όπως παραπάνω, 500 m



732I.E.100
Καλώδιο για εξωτερική τοποθέτηση από LSZH, Eca, 100 m

732I.E.500
Όπως παραπάνω, 500 m



732I.C.100
Καλώδιο για εξωτερική τοποθέτηση από LSZH, Cca - s1b, 100 m

Σειρά 1300, 1200, 1200 ενισχυμένη, 8000 και 8100: μπουτονιέρες

Ηλεκτρονικές μονάδες ήχου



9300/000.04
Μονάδα ήχου Sound System, σύνδεση 4+n και κλήσης σε c.a.

930C
Μονάδα ήχου με διπλός ενισχυτής, σύνδεση 4+n και κλήσης σε c.a.

930G
Μονάδα ήχου με διπλός ενισχυτής, σύνδεση 4+n, κλήσης σε c.a. και Sound System

930A
Όπως παραπάνω, με κινητό μικρόφωνο

930D
Μονάδα ήχου με διπλός ενισχυτής, σύνδεση 1+n και Sound System

930B
Όπως παραπάνω, με σύνδεση 2 καλωδίων

Σειρά 1300: μπουτονιέρες

Πλάκες ήχου μειωμένων διαστάσεων



13K1
1 πλήκτρο, παρέχεται με επιτοίχια και χωνευτά κουτιά, ηλεκτροσταλβωμένο ανοδιωμένο αλουμίνιο

Πλάκες ήχου 2 και 3 μονάδων



1321
1 πλήκτρο και 3 καλύμματα, ηλεκτροσταλβωμένο ανοδιωμένο αλουμίνιο



1331
1 πλήκτρο και 7 καλύμματα, ηλεκτροσταλβωμένο ανοδιωμένο αλουμίνιο

Εξαρτήματα



R130
Μονάδα καλύμματος για πλάκες σειράς 1300



R131
Πλήκτρο για πλάκες σειρά 1300



R200
Μπουτόν για πλαίσιο

R200/50
Όπως παραπάνω, συσκευασία 50 τεμαχίων



0002/994
Λωρίδα 4 διόδων για σύνδεση 1+ n



R260
Πλακέτα πράσινων λυχνιών LED για ετικέτες ονομάτων

R260.B
Όπως παραπάνω, με λευκών λυχνιών LED

ΣΥΜΠΛΗΡΩΜΑΤΙΚΑ ΣΤΟΙΧΕΙΑ ΕΓΚΑΤΑΣΤΑΣΗΣ

Για να συμπληρώσετε την εγκατάσταση των μπουτονιέρων με χωνευτό και επιτοίχιο κουτί, κορνίζες για προστασία από τη βροχή και άλλα εξαρτήματα, βλ. σελ. 89



Σειρά 1200: μπουτονιέρες

Πλάκες ήχου 2 μονάδων



1220
Χωρίς πλήκτρα,
χρώμα χάλυβα



1221
1 πλήκτρο,
χρώμα χάλυβα



1222
2 πλήκτρα,
χρώμα χάλυβα



1223
3 πλήκτρα,
χρώμα χάλυβα



1224
4 πλήκτρα,
χρώμα χάλυβα

Πλάκες ήχου 3 μονάδων



1238
8 πλήκτρα,
χρώμα χάλυβα

ΣΥΜΠΛΗΡΩΜΑΤΙΚΑ ΣΤΟΙΧΕΙΑ ΕΓΚΑΤΑΣΤΑΣΗΣ

Για να συμπληρώσετε την εγκατάσταση των μπουτονιέρων με χωνευτό και επιτοίχιο κουτί, κορνίζες για προστασία από τη βροχή και άλλα εξαρτήματα, βλ. σελ. 81



Σειρά 1200 ενισχυμένη: μπουτονιέρες

Πλάκες μονάδας ήχου και συμπληρωματικές πλάκες 2 μονάδων



1220/35
Χωρίς πλήκτρα,
IK10, γκρι της
άμμου



1221/35
1 πλήκτρο, IK10,
γκρι της άμμου



1222/35
2 πλήκτρα, IK10,
γκρι της άμμου



1223/35
3 πλήκτρα, IK10,
γκρι της άμμου



1224/35
4 πλήκτρα, IK10,
γκρι της άμμου



1258/35
Συμπληρωματική,
8 πλήκτρα, IK10,
γκρι της άμμου



122D/35
Μονάδα με
αλφαριθμητικό
πληκτρολόγιο,
IK10, γκρι της
άμμου



122N/35
Συμπληρωματική,
2 επικέτες ονομά-
των, IK10, γκρι
της άμμου

Εξαρτήματα



R200
Μπουτόν για πλαίσιο

R200/50
Όπως παραπάνω,
συσκευασία
50 τεμαχίων



0002/994
Λωρίδα 4 διόδων για
σύνδεση 1+ η



R260
Πλακέτα πράσινων
λυχνιών LED για επικέ-
τες ονομάτων

R260.B
Όπως παραπάνω, με
λευκών λυχνιών LED

ΣΥΜΠΛΗΡΩΜΑΤΙΚΑ ΣΤΟΙΧΕΙΑ ΕΓΚΑΤΑΣΤΑΣΗΣ

Για να συμπληρώσετε την εγκατάσταση των μπουτονιέρων με χωνευτό και επιτοίχιο κουτί, κορνίζες για προστασία από τη βροχή και άλλα εξαρτήματα, βλ. σελ. 91

Σειρά 8000: μπουτονιέρες

Βασικές μονάδες για μπουτονιέρες ήχου



8010
Μονάδα ήχου,
ανοιτό γκρι



8011
Μονάδα ήχου
+ 1 πλήκτρου,
ανοιτό γκρι



8012
Μονάδα ήχου
+ 2 πλήκτρων,
ανοιτό γκρι



8001
Μονάδα
1 πλήκτρου,
ανοιτό γκρι



8002
Μονάδα
2 πλήκτρων,
ανοιτό γκρι



8003
Μονάδα
2 πλήκτρων,
ανοιτό γκρι



8004
Μονάδα
4 πλήκτρων,
ανοιτό γκρι



8006
Μονάδα
6 πλήκτρων,
ανοιτό γκρι



8008
Μονάδα
8 πλήκτρων,
ανοιτό γκρι



800N
Μονάδα με
αρ. οδού,
ανοιτό γκρι



8000
Ουδέτερη μονάδα,
ανοιτό γκρι



8016
Μονάδα πληκτρολόγιο
για το άνοιγμα μιας κωδι-
κοποιημένης κλειδαριάς,
ανοιτό γκρι



Σειρά 8000: μπουτονιέρες

Στηρίγματα με κορνίζες



8081
Πλαίσιο για
1 μονάδα,
γκρι RAL 7035

8082
Πλαίσιο για 2 μονά-
δες και για 2 μόνο
συμπληρωματικές
μονάδες,
γκρι RAL 7035

8083
Πλαίσιο για 3 μονά-
δες και για 3 μόνο
συμπληρωματικές
μονάδες,
γκρι RAL 7035

Επιτοίχια κουτιά



9191
1 μονάδα

9192
2 μονάδες

9193
3 μονάδες

Κορνίζες με προστατευτικό βροχής



9211
1 μονάδα,
ανοιτό γκρι

9212
2 μονάδες,
ανοιτό γκρι

9213
3 μονάδες,
ανοιτό γκρι

9221
2x1 μονάδες,
ανοιτό γκρι

9222
2x2 μονάδες,
ανοιτό γκρι

9223
2x3 μονάδες,
ανοιτό γκρι

9231
3x1 μονάδες,
ανοιτό γκρι

9232
3x2 μονάδες,
ανοιτό γκρι

9233
3x3 μονάδες,
ανοιτό γκρι

9242
4x2 μονάδες,
ανοιτό γκρι

9243
4x3 μονάδες,
ανοιτό γκρι



Σειρά 8000: μπουτονιέρες

Επιτοίχια κουτιά



9311
1 μονάδα,
ανοιτό γκρι

9312
2 μονάδες,
ανοιτό γκρι

9313
3 μονάδες,
ανοιτό γκρι

9321
2x1 μονάδες,
ανοιτό γκρι

9322
2x2 μονάδες,
ανοιτό γκρι

9323
2x3 μονάδες,
ανοιτό γκρι

9331
3x1 μονάδες,
ανοιτό γκρι

9332
3x2 μονάδες,
ανοιτό γκρι

9333
3x3 μονάδες,
ανοιτό γκρι

9342
4x2 μονάδες,
ανοιτό γκρι

9343
4x3 μονάδες,
ανοιτό γκρι

Μπουτονιέρες ήχου, κορνίζες για προστασία από τη βροχή και κουτιά



88T1
Μπουτονιέρα ήχου 1
μπουτόν, επιτοίχια,
ανοιτό γκρι

8911
Μπουτονιέρα ήχου
1 μπουτόν, χωνευτή,
ανοιτό γκρι

891D
Μπουτονιέρα ήχου
2 μπουτόν, χωνευτή,
ανοιτό γκρι

921K
Κορνίζα για προστα-
σία από τη βροχή
για 891D, ανοιτό
γκρι

931K
Επιτοίχιο κουτί
για 891D,
ανοιτό γκρι

88T2
Όπως παραπάνω,
2 μπουτόν



Σειρά 8100: μπουτονιέρες

Πλάκες μονάδας ήχου και συμπληρωματικές πλάκες



8100
Μπουτονιέρα ήχου, χωρίς μπουτόν, επιτοίχια, αλουμίνιο



8101
Μπουτονιέρα ήχου 1 μπουτόν, χωνευτή, αλουμίνιο
8101/19
ανοικτό γκρι



8102
Μπουτονιέρα ήχου 2 μπουτόν, χωνευτή, αλουμίνιο
8102/19
ανοικτό γκρι



8103
Μπουτονιέρα ήχου 3 μπουτόν, χωνευτή, αλουμίνιο



8104
Μπουτονιέρα ήχου 4 μπουτόν, χωνευτή, αλουμίνιο



8154
Συμπληρωματική μπουτονιέρα με 4 μπουτόν, επιτοίχια, αλουμίνιο



8155
Συμπληρωματική μπουτονιέρα με 5 μπουτόν, επιτοίχια, αλουμίνιο



8156
Συμπληρωματική μπουτονιέρα με 6 μπουτόν, επιτοίχια, αλουμίνιο



8157
Συμπληρωματική μπουτονιέρα με 7 μπουτόν, επιτοίχια, αλουμίνιο

Εξαρτήματα για σειρές 8000 και 8100



0002/994
Λωρίδα 4 διόδων για σύνδεση 1+ n

Σειρά 1720: Μπουτόν κλήσης

Μπουτόν κλήσης



1721
Χωνευτό με λαμπτήρα 24 V 3W



Σειρά Petrarca

Θυροτηλέφωνα



6200
Επιτοίχιο θυροτηλέφωνο για ηλεκτρικό σύστημα θυρωρού και κλήση ενδο-επικοινωνίας
6200/1
Όπως παραπάνω, με λευκά μπουτόν



6201
Θυροτηλέφωνο για σύνδεση 1+n
620R
Όπως παραπάνω, με βομβητή



62K0
Επιτοίχιο θυροτηλέφωνο για Sound System με λευκά μπουτόν



6152
8 συμπληρωματικών μπουτόν κανονικά ανοικτών για τοποθέτηση στα θυροτηλέφωνα



6157
Συμπληρωματικό μπουτόν NC

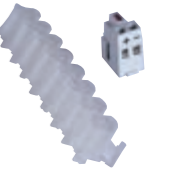

6154
Μονάδα επισήμανσης με κόκκινη λυχνία LED και 8 διάφανα μπουτόν
6V54
Μονάδα επισήμανσης με πράσινη λυχνία LED και 8 διάφανα μπουτόν



6153
Μονάδα μεταγωγέα 4 θέσεων για ρύθμιση έντασης ήχου

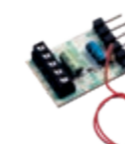

6155
Πλακέτα για απόρρητο συνομιλίας



615S
Συμπληρωματικό κουδούνι (βομβητής)



6140
Επιτραπέζια βάση για θυροτηλέφωνο με καλώδιο 2 m 6 αγωγών με σταθερή κλέμα, λευκό

Σειρά 8870: θυροτηλέφωνα

Θυροτηλέφωνα



8875
Επιτοίχιο θυροτηλέφωνο για Sound System χωρίς απόρρητο συνομιλίας



8877
Επιτοίχιο θυροτηλέφωνο με 2 μπουτόν για σύνδεση 1+n



8870.1
Επιτοίχιο θυροτηλέφωνο χωρίς απόρρητο συνομιλίας για ηλεκτρικό σύστημα θυρωρού, με βομβητή για σύστημα κλήσης σε c.a.



887U
Επιτοίχιο θυροτηλέφωνο συμβατό με θυροτηλέφωνα άλλων κατασκευαστών για συστήματα κλήσης σε c.a.



0002/818
Συμπληρωματικό κουδούνι (βομβητής) για 8870.1



Συμπληρωματικοί μηχανισμοί

Τροφοδοτικά



0931
Για Sound System και σύνδεση 4+n, 15 V, 230 V~ 50/60 Hz

0931/120
Όπως παραπάνω, 120 V~ 50/60 Hz

0931/240
Όπως παραπάνω, 240 V~ 50/60 Hz



938A
Για μονάδες ενδοεπικοινωνίας και Sound System, 15 V, 230 V~ 50/60 Hz



6837
Για Sound System και σύνδεση 1+n, 15 V, 230 V~ 50/60 Hz

Μετασχηματιστής



0839/303.06
Μεταγωγέας με αυτόματη εναλλαγή στην κλήση για ηλεκτρικό σύστημα θυρωρού 3 εξωτερικών



935A
Μεταγωγέας για δίκτυα ενδοεπικοινωνίας

Ρελέ



0170/001
Ρελέ ανταλλαγής 3 A 230 V~, 12 Vdc ή Vac

Μετασχηματιστής



M832
Μετασχηματιστής ασφαλείας με έξοδο 12 V~, 35 VA 230 V~ 50/60 Hz

M832.120
Όπως παραπάνω, 120 V~ 50/60 Hz

M832.240
Όπως παραπάνω, 240 V~ 50/60 Hz



40102
Τροφοδοτικό για θυροτηλέφωνο Sound System με έξοδο 12 V~, τροφοδοσία 120/230 V~ 50/60 Hz

Ηλεκτρονικό κουδούνι



860A
Ηλεκτρονικό κουδούνι 2 εισοδοι, 230 V~

860A.240
Όπως παραπάνω, 240 V~



860B
Ηλεκτρονικό κουδούνι 2 εισοδοι, 15 Vac

860C
Ηλεκτρονικό κουδούνι 3 εισοδοι, 12-15 Vdc, 12-15 Vac, μπαταρία 9 V



0002/841.05
Μεγάφωνο αναμεταδότη κλήσης



Energia Positiva. Insieme

